ИЗ ЮНОШЕСКИХ ЛЕТ

Двенадцать романсов на слова К. БАЛЬМОНТА

Соч. 2

1. Колыбельная песня

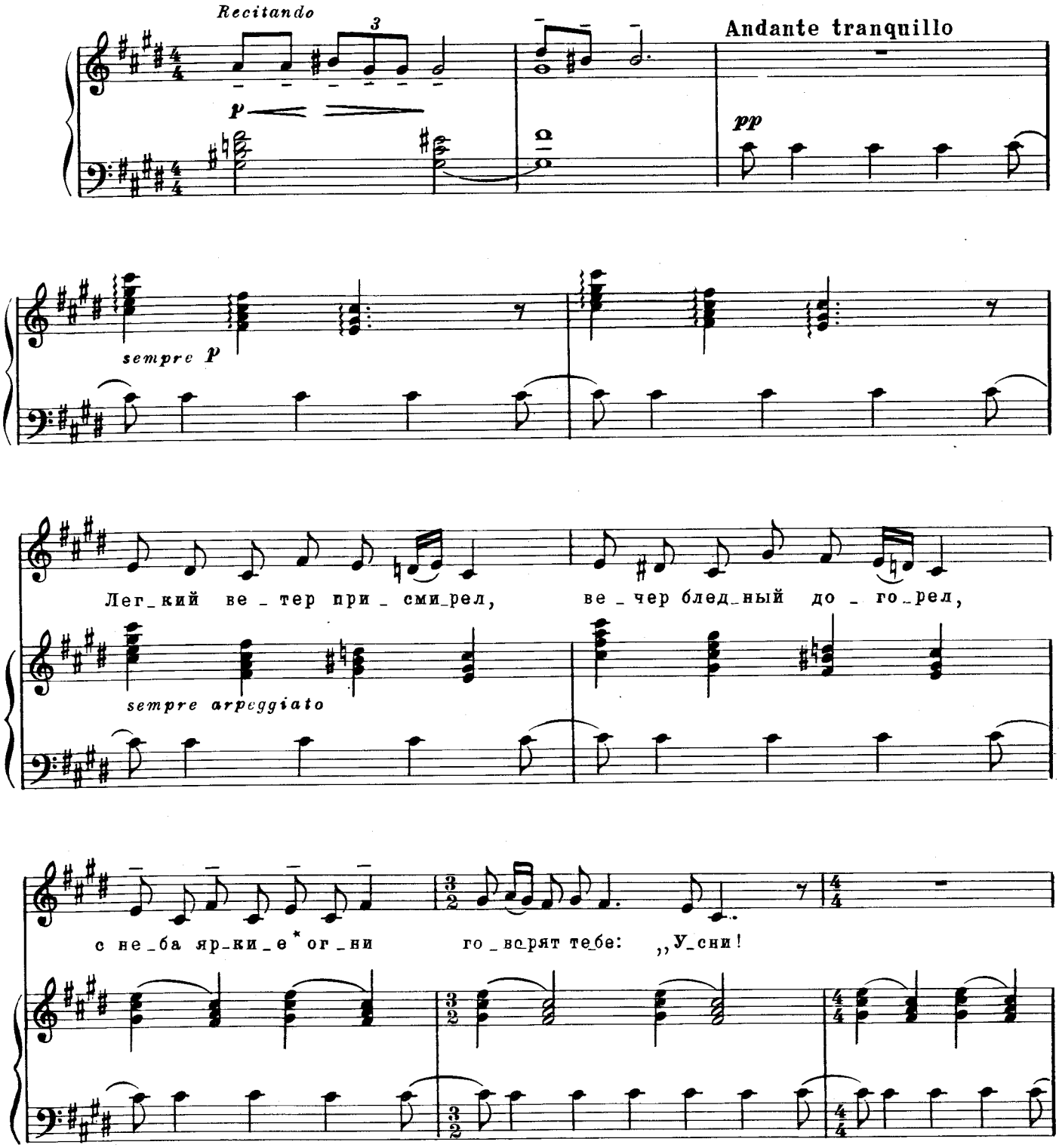

* У Бальмонта: *звездные...*

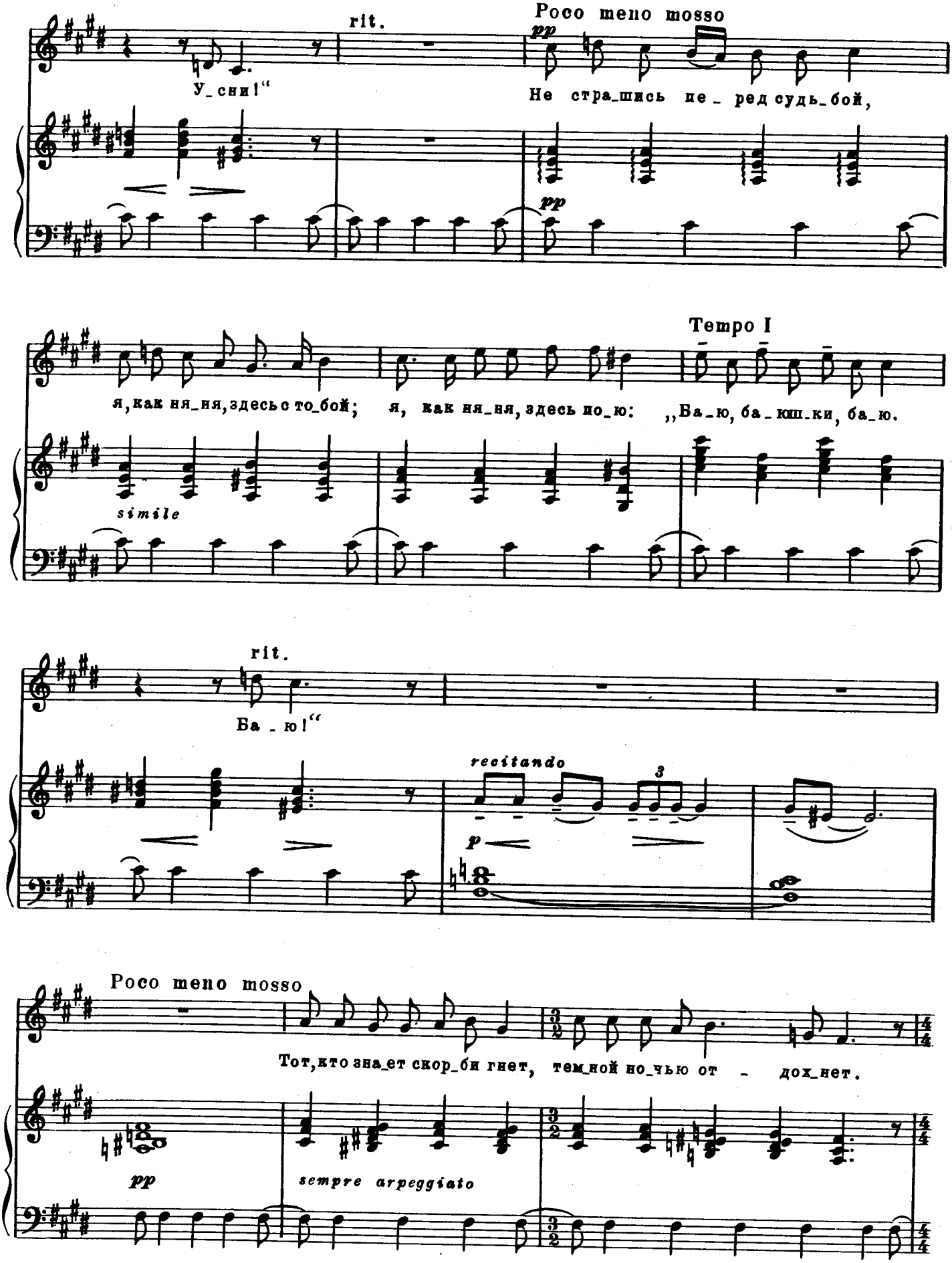
rit.
Poco meno mosso
pp
У_сни!“
Не стра_шись пе_ред судь_бой,
pp
Tempo I
я, как ня_ня, здесь о то_бой; я, как ня_ня, здесь по_ю: „Ба_ю, ба_юш_ки, ба_ю.
simile
rit.
Ба_ю!“
recitando
3
p
Poco meno mosso
Тот, кто зна_ет скор_би гнет, тем_ной но_чью от_дох_нет.
pp
sempre arpeggiato

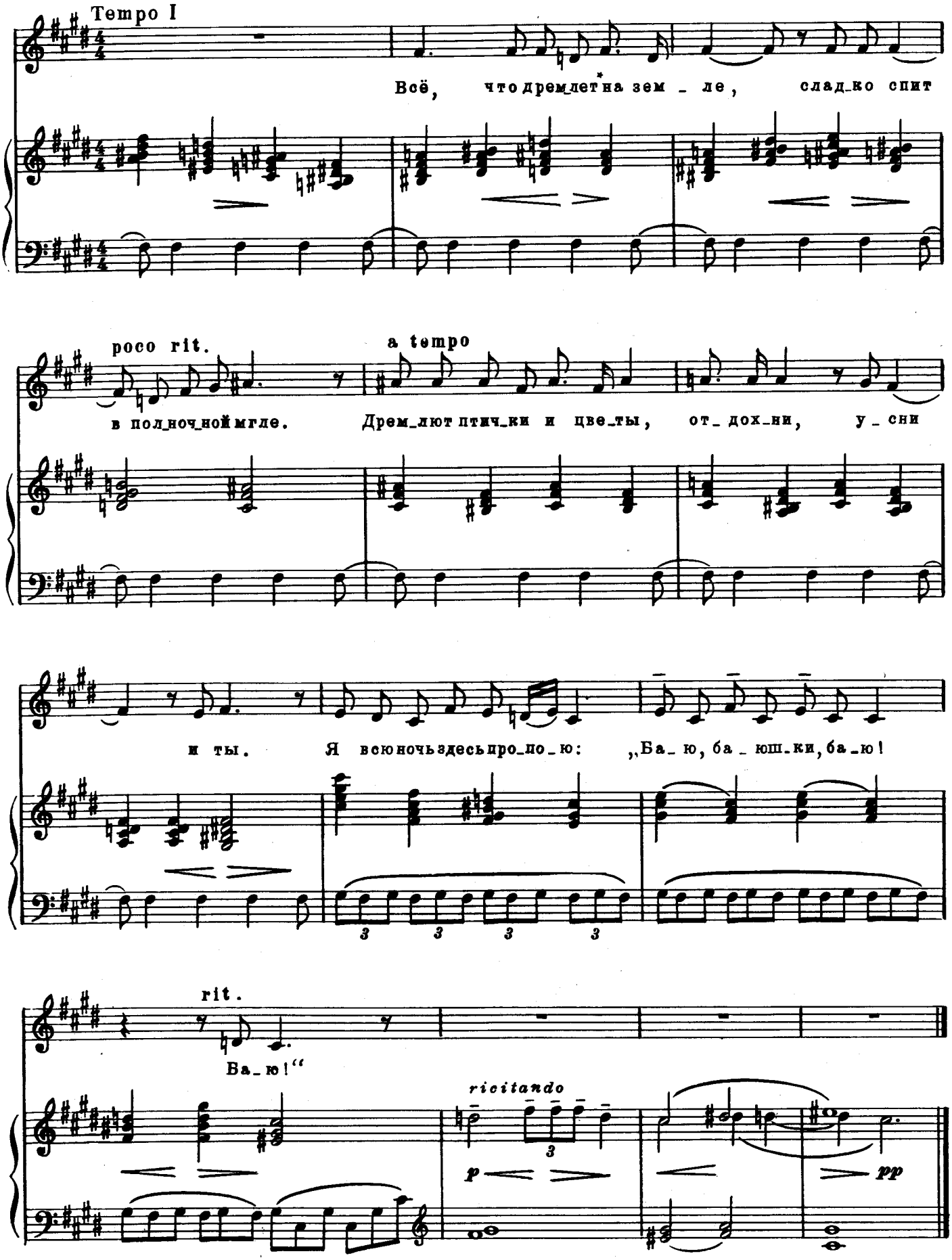

*У Бальмонта: *дышит...*

2. Где-то волны отзвучали...

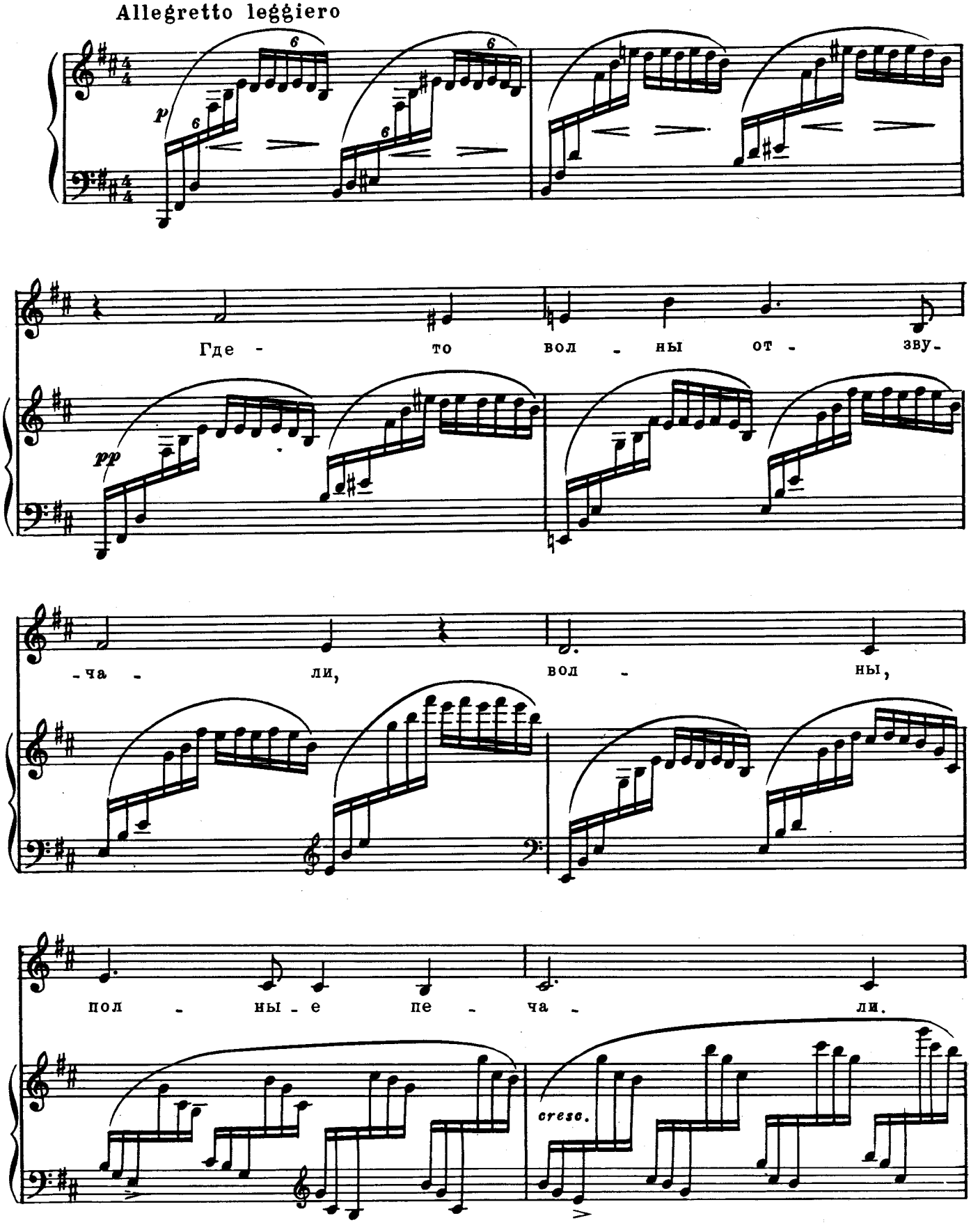

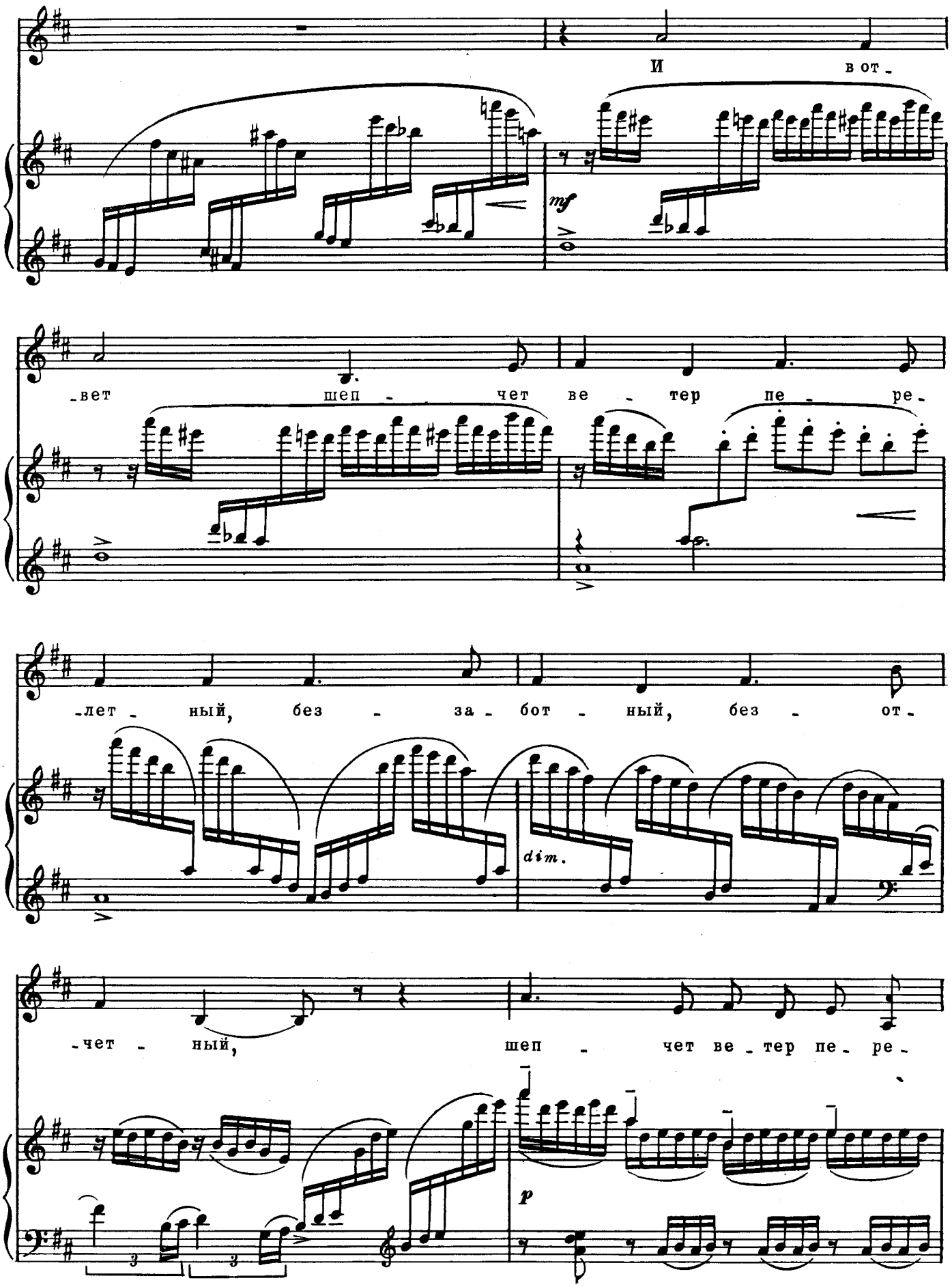
И в от -
mf
-вет шеп - чет ве - тер пе - ре -
-лет - ный, без - за - бот - ный, без - от -
dim.
-чет - ный, шеп - чет ве - тер пе - ре -
p

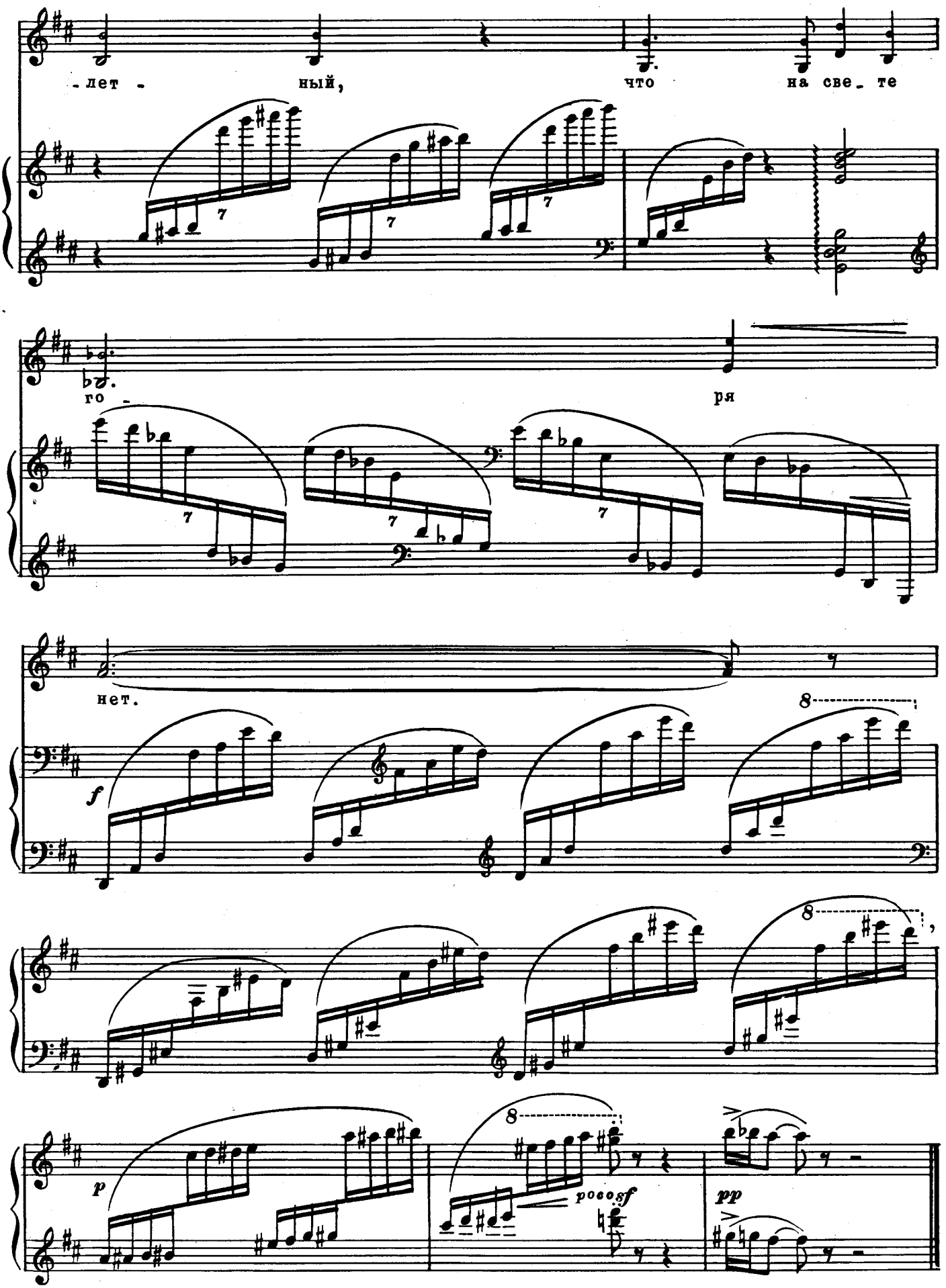
-лет - ный, что на све - те
го - ря
нет.
f
p
poco sf
pp

3. Побледневшая ночь

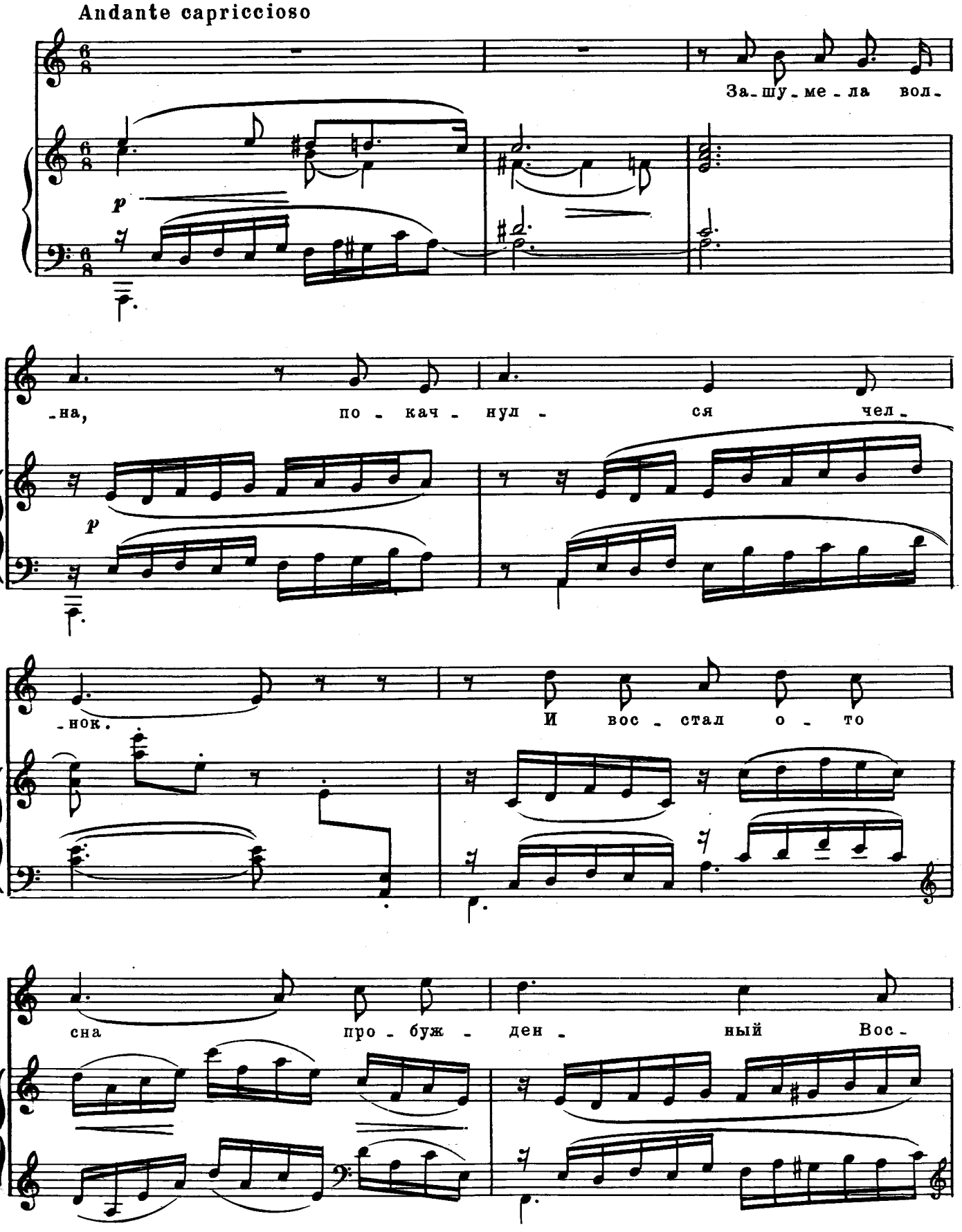

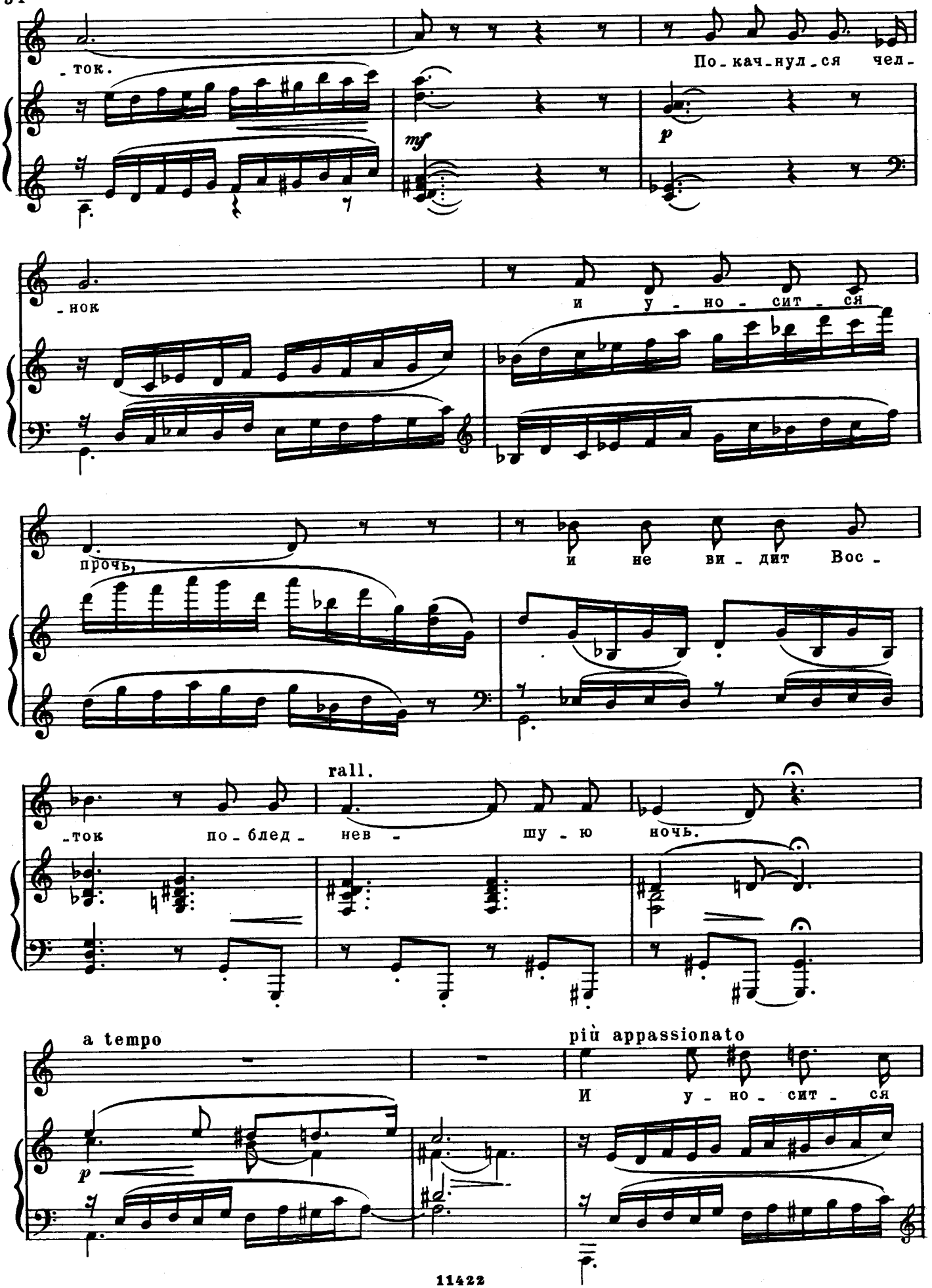
-ток.
По-кач-нул-ся чел-
mf
p
-нок
и у-но-сит-ся
прочь,
и не ви-дит Вос-
rall.
-ток по-блед-нев- шу-ю ночь.
a tempo
più appassionato
И у-но-сит-ся

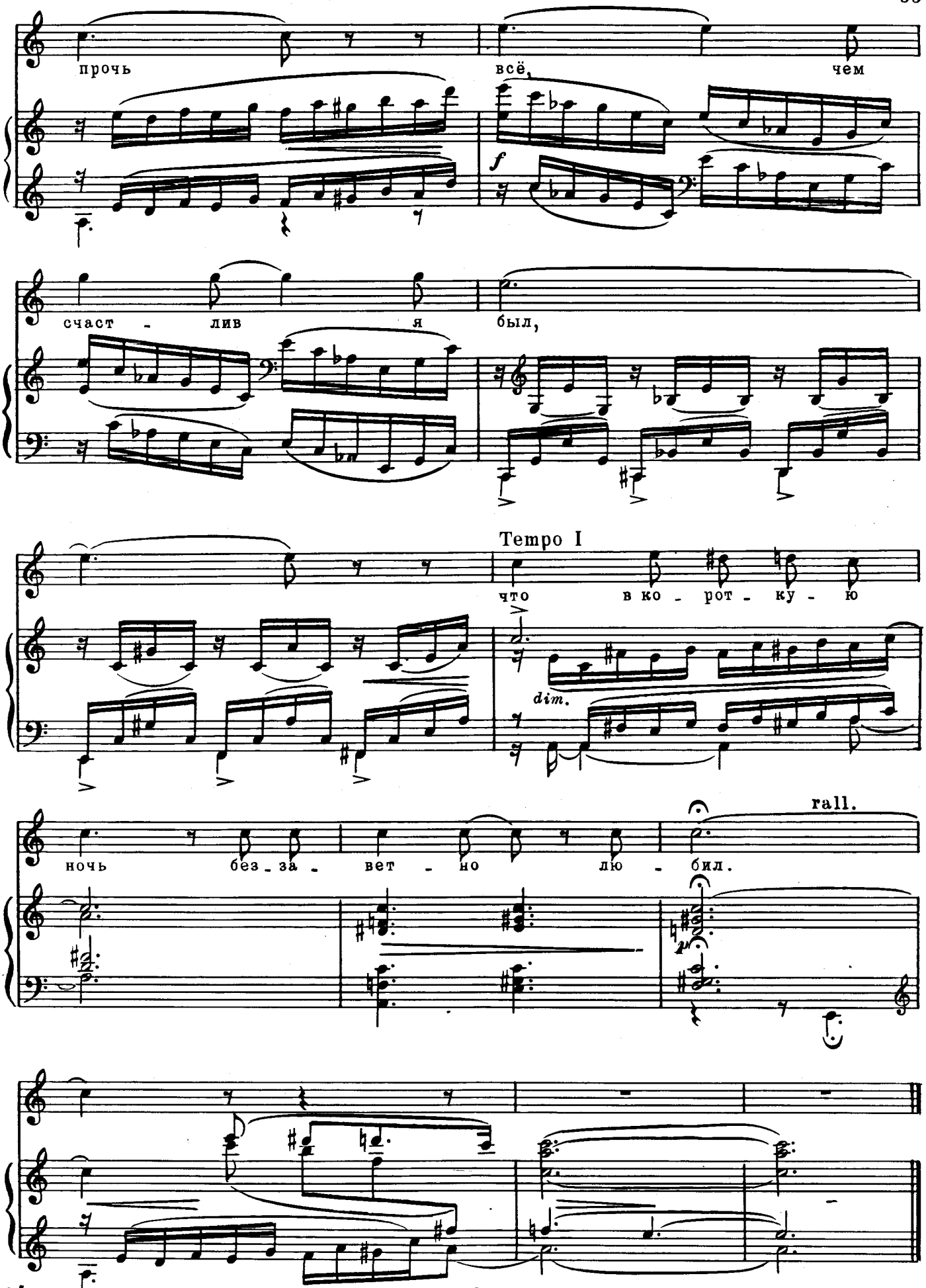
прочь
всё,
чем
f
счаст - лив
я
был,
Tempo I
что
в ко - рот - ку - ю
dim.
rall.
ночь
без - за - вет - но
лю - бил.

4. В полночь месяц...

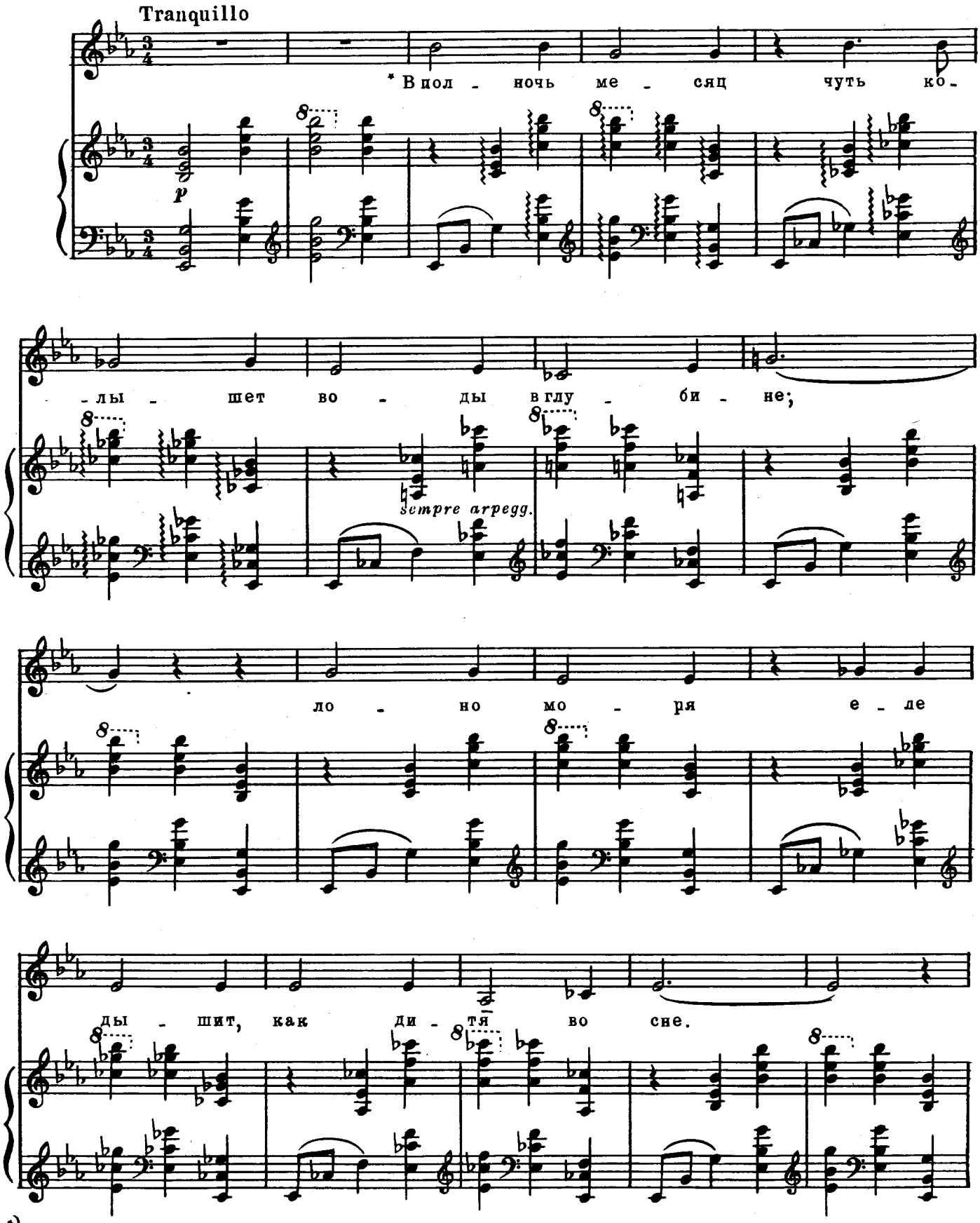

*) Перевод из Байрона

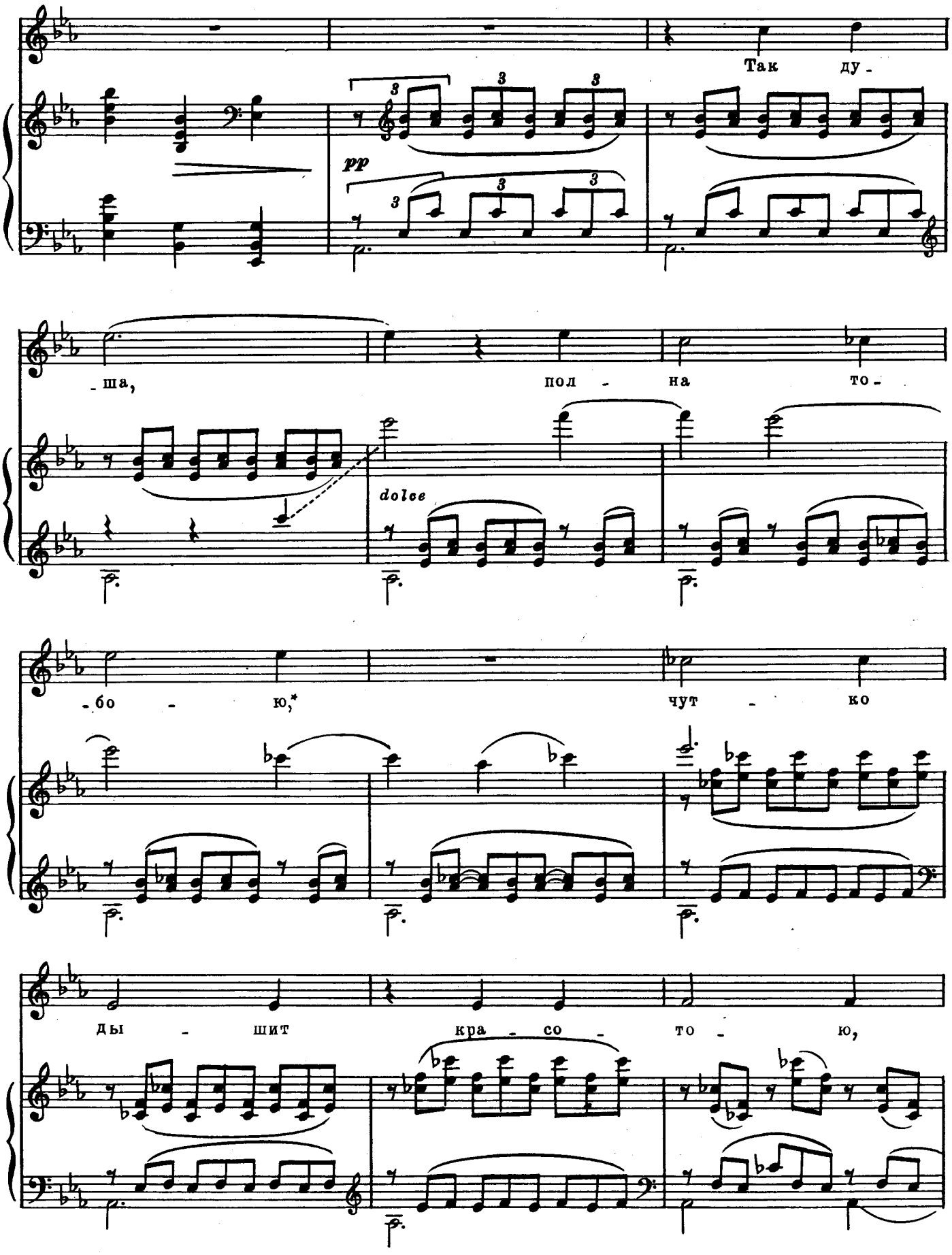

* В переводе Бальмонта: *мечтою...*

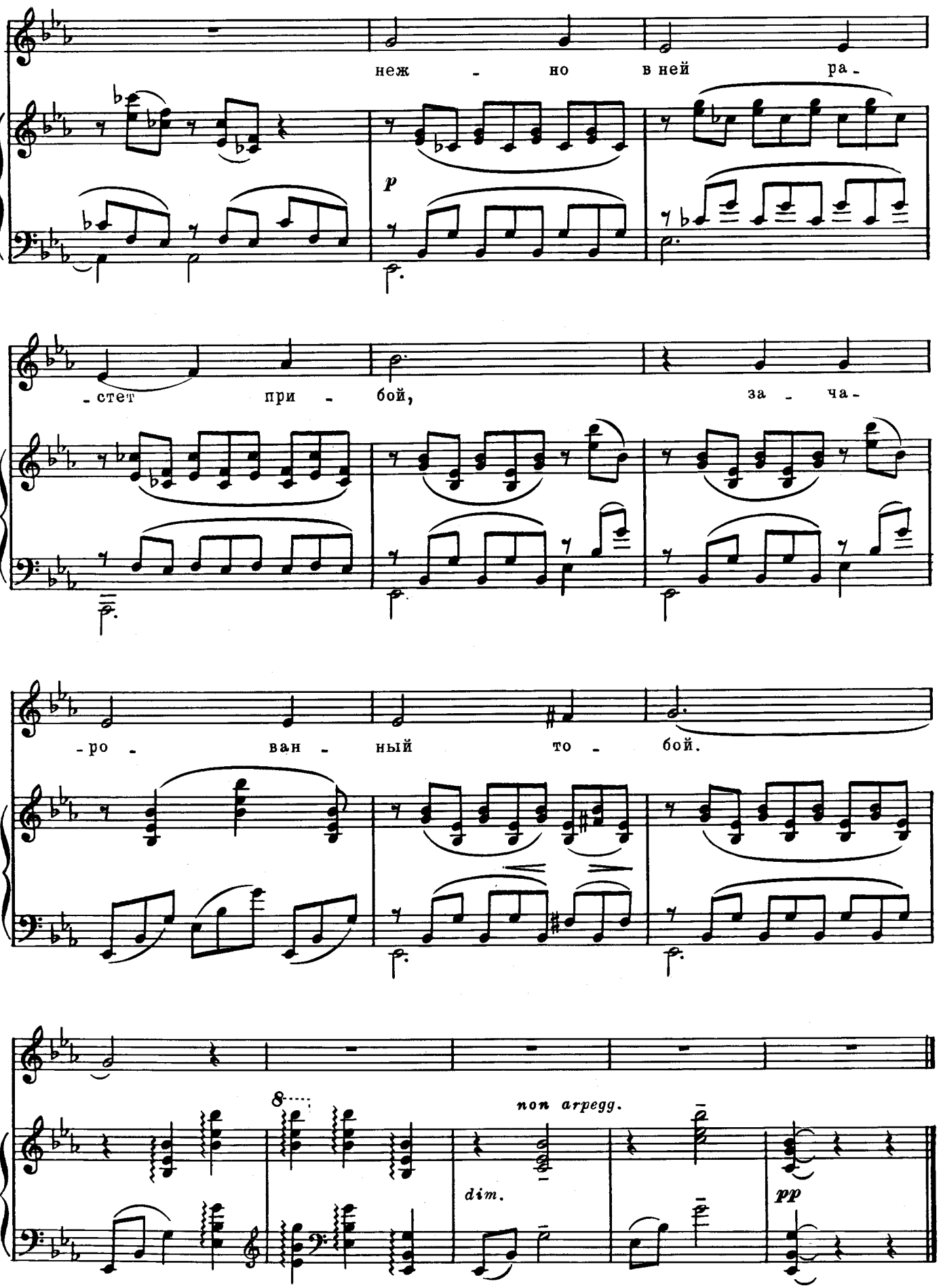
нежно в ней ра-
p
-стет при - бой, за - ча-
-ро - ван - ный то - бой.
8
non arpegg.
dim.
pp

5. Из-за дальних морей...

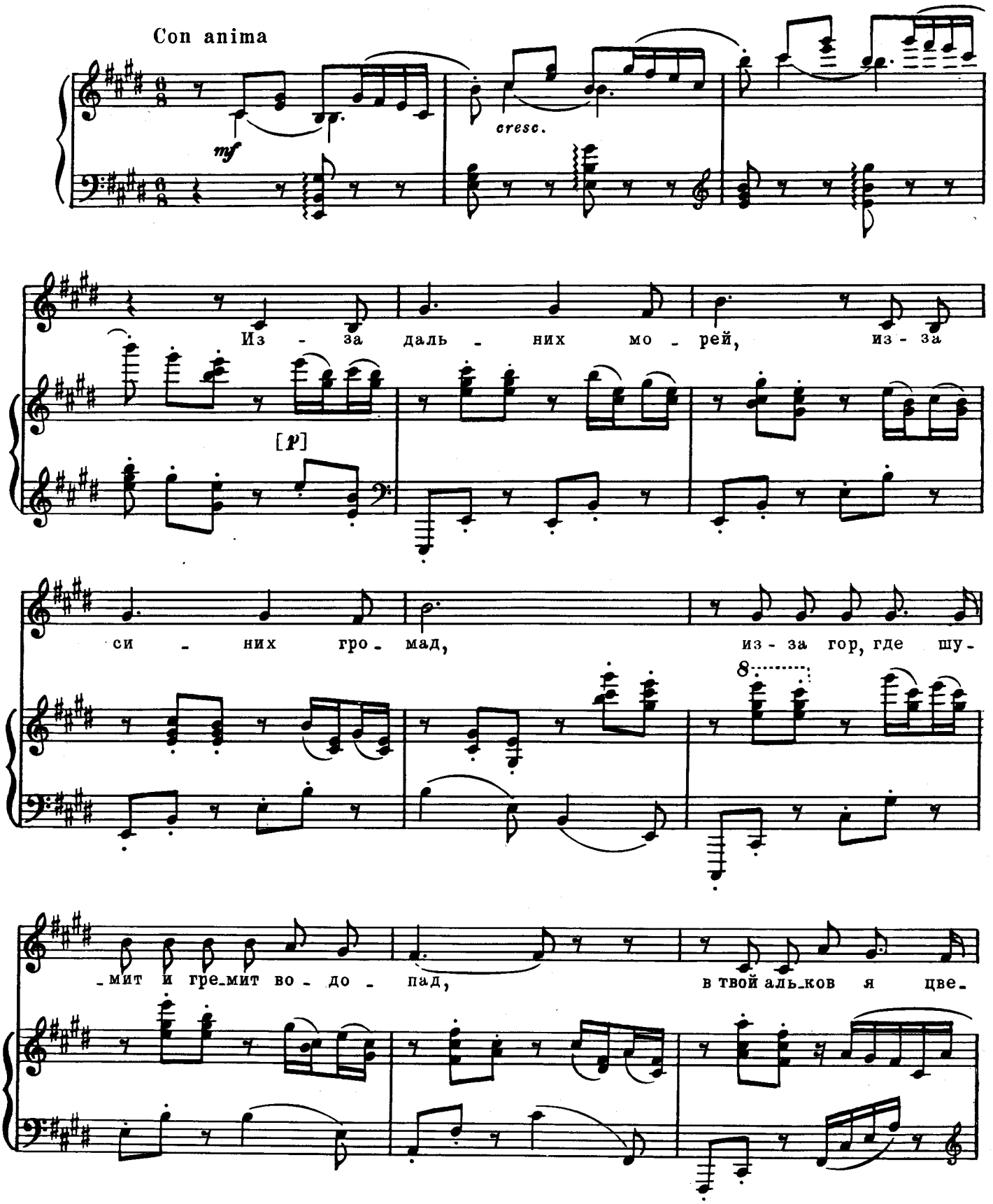

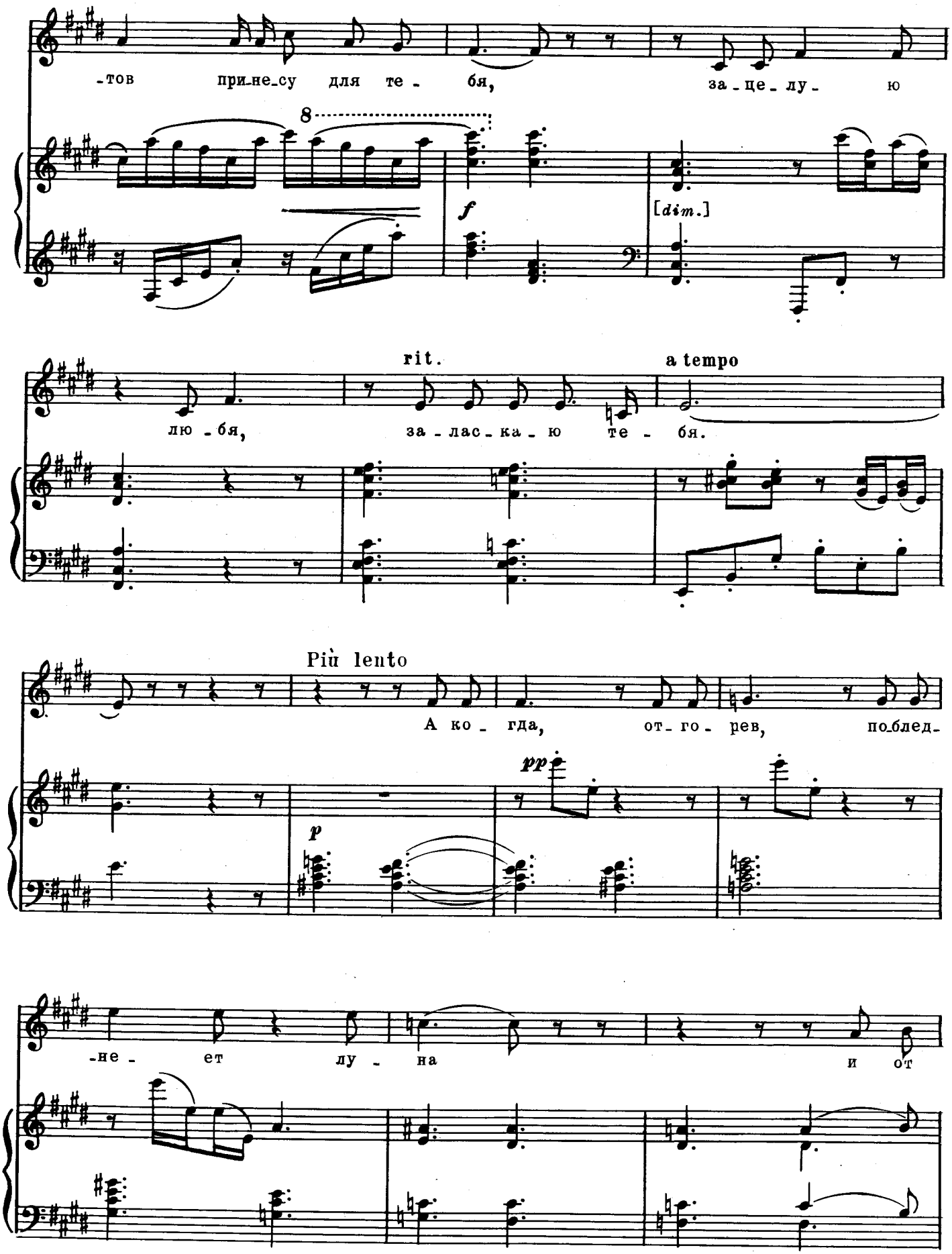
-тов
при-не-су
для те - бя,
за - це - лу - ю
8
f
[dim.]
rit.
a tempo
лю - бя,
за - лас - ка - ю
те - бя.
Più lento
А ко - гда,
от - го - рев,
по-блед-
pp
p
-не - ет
лу - на
и от

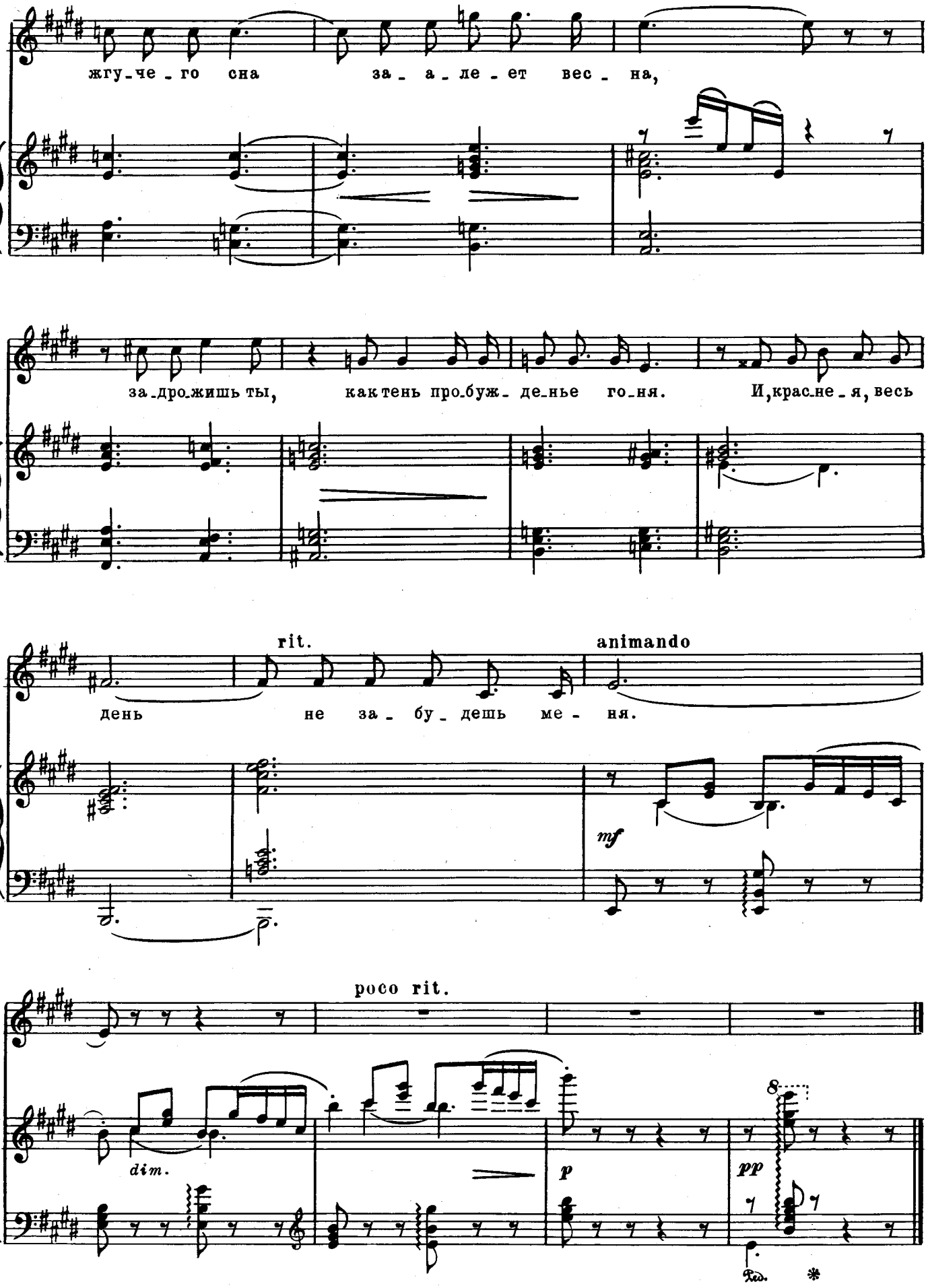
жгу-че-го сна за-а-ле-ет вес-на,
за-дро-жишь ты, как тень про-буж-де-нье го-ня. И, крас-не-я, весь
rit.
animando
день не за-бу-дешь ме-ня.
mf
poco rit.
dim.
p
pp
8
Ped.
*

6. У моря ночью

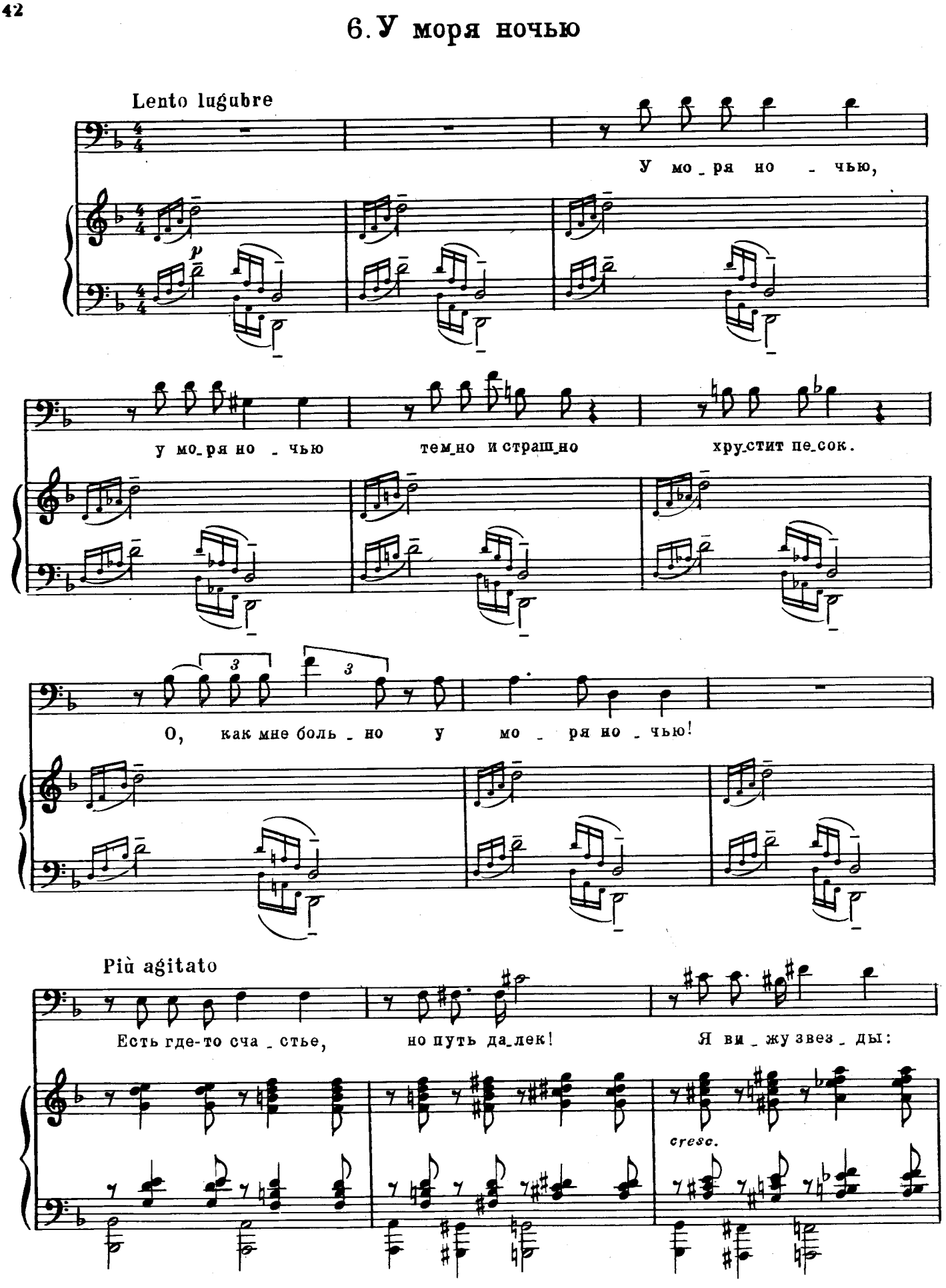

meno mosso
dolce

од_на мне све_тит дру_гих свет_лей и всех неж_ней.

Но, ес_ли серд_це е_ё от_ме_тит, о_на да_ле_ко,

p

не быть мне с ней.

accel.

pp *mp* *dim.*

poco rit.

pp

Tempo I

Я у_ми_ра_ю у мо_ря но_чью. Пе_сок за_тя_нет,

p

за_льет вол_на. У мо_ря но_чью, у мо_ря но_чью

ме_ня по_лю_бит лишь смерть од_на.

dim. e pesante

ppp

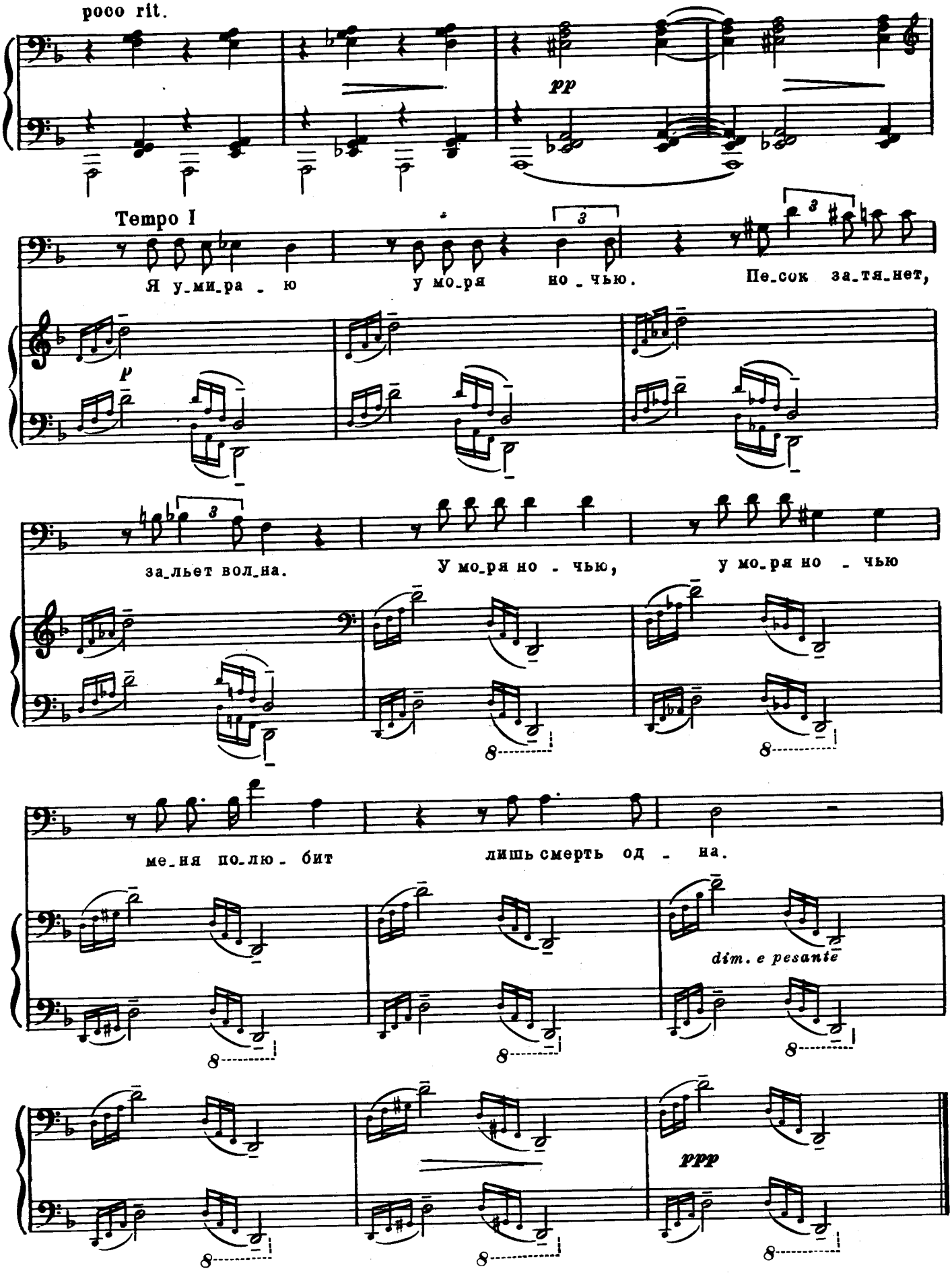

7. Цветок

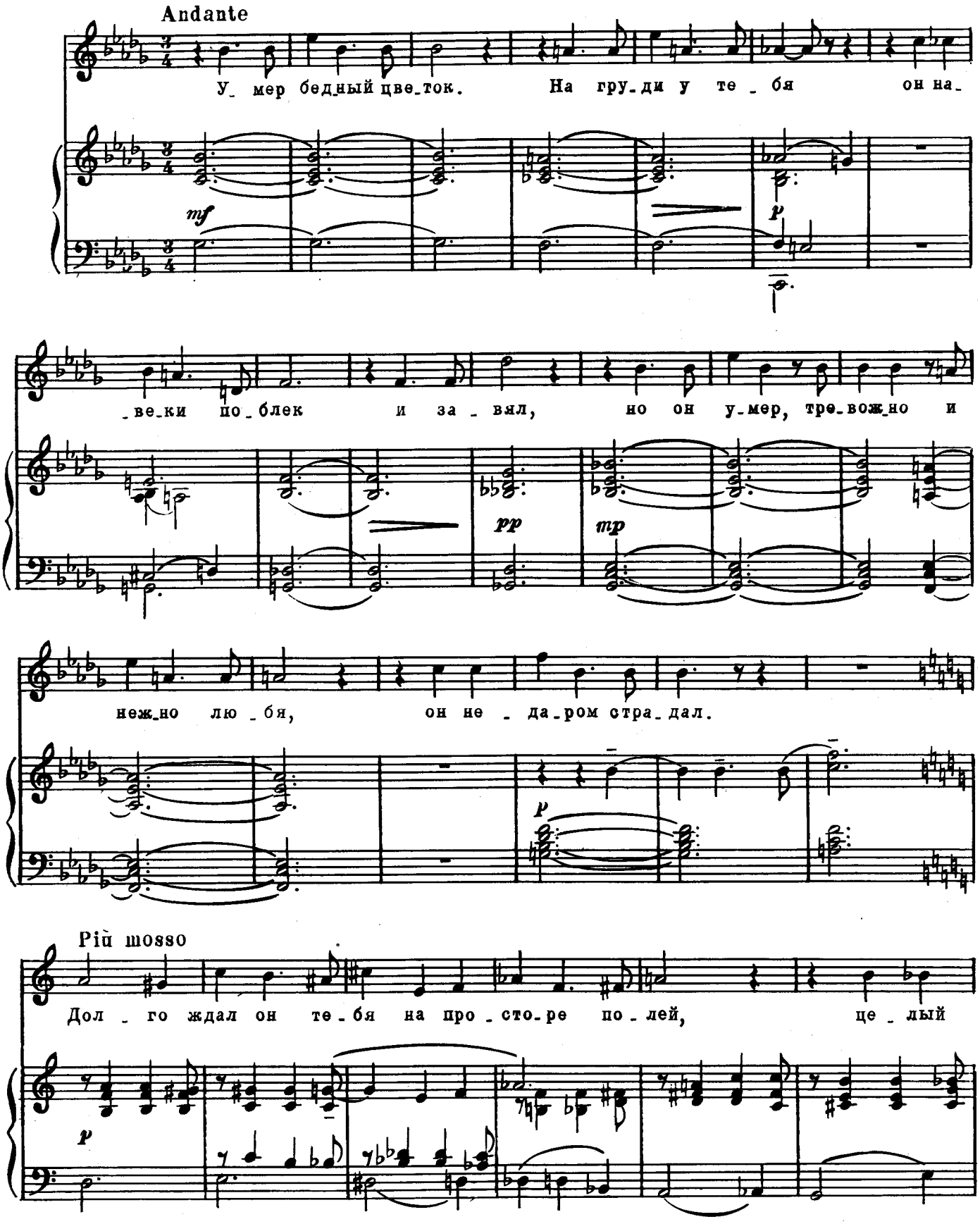
Andante
У_ мер бед_ный цве_ток. На гру_ди у те _ бя он на_
mf
p
_ве_ки по_блек и за _ вял, но он у_мер, тре_вож_но и
pp
mp
неж_но лю _ бя, он не _ да_ром стра_дал.
p
Più mosso
Дол _ го ждал он те_бя на про _ сто_ре по_лей, це _ лый
p

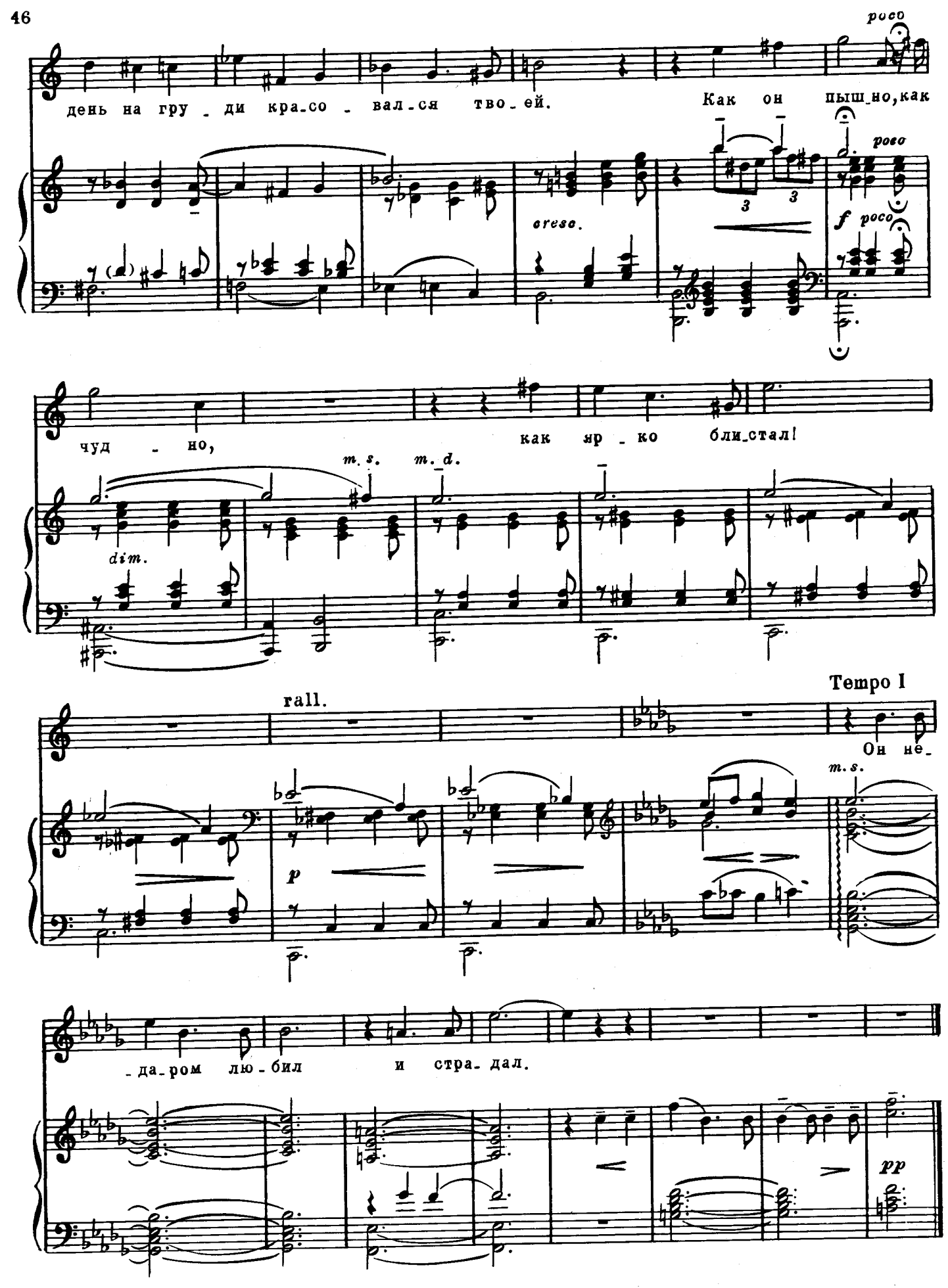
poco
день на гру - ди кра-со - вал-ся тво-ей.
Как он пыш-но, как
cresc.
poco
f poco
чуд - но,
как яр - ко бли-стал!
m. s.
m. d.
dim.
rall.
Tempo I
Он не-
m. s.
p
-да-ром лю-бил и стра-дал.
pp

8. Альбатрос

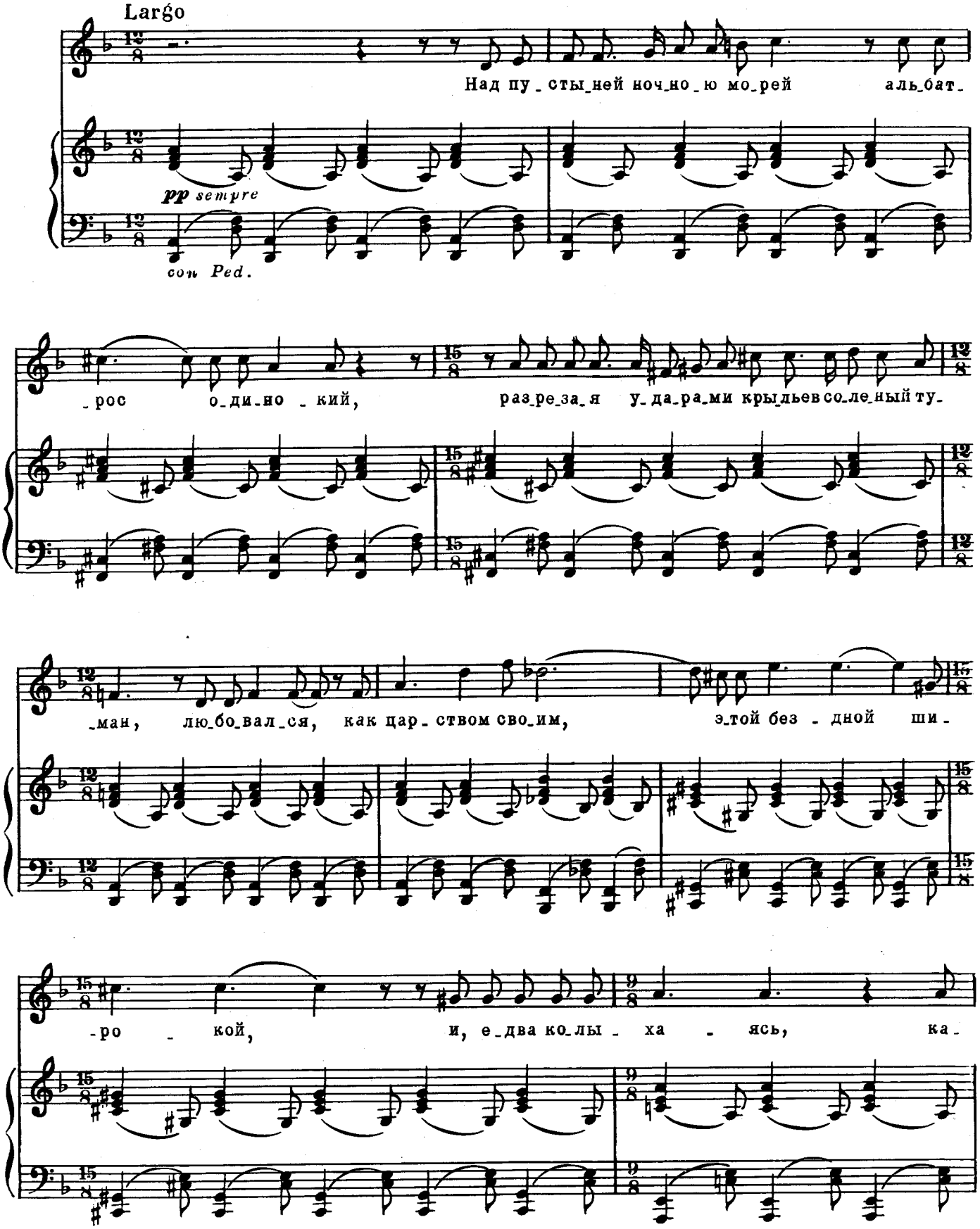
Largo
Над пу_сты_ней ноч_но_ю мо_рей аль_бат_
pp sempre
con Ped.
_рос о_ди_но_кий, раз_ре_за_я у_да_ра_ми кры_льев со_ле_ный ту_
_ман, лю_бо_вал_ся, как цар_ством сво_им, э_той без_дной ши_
_ро_кой, и, е_два ко_лы_ха_ясь, ка_

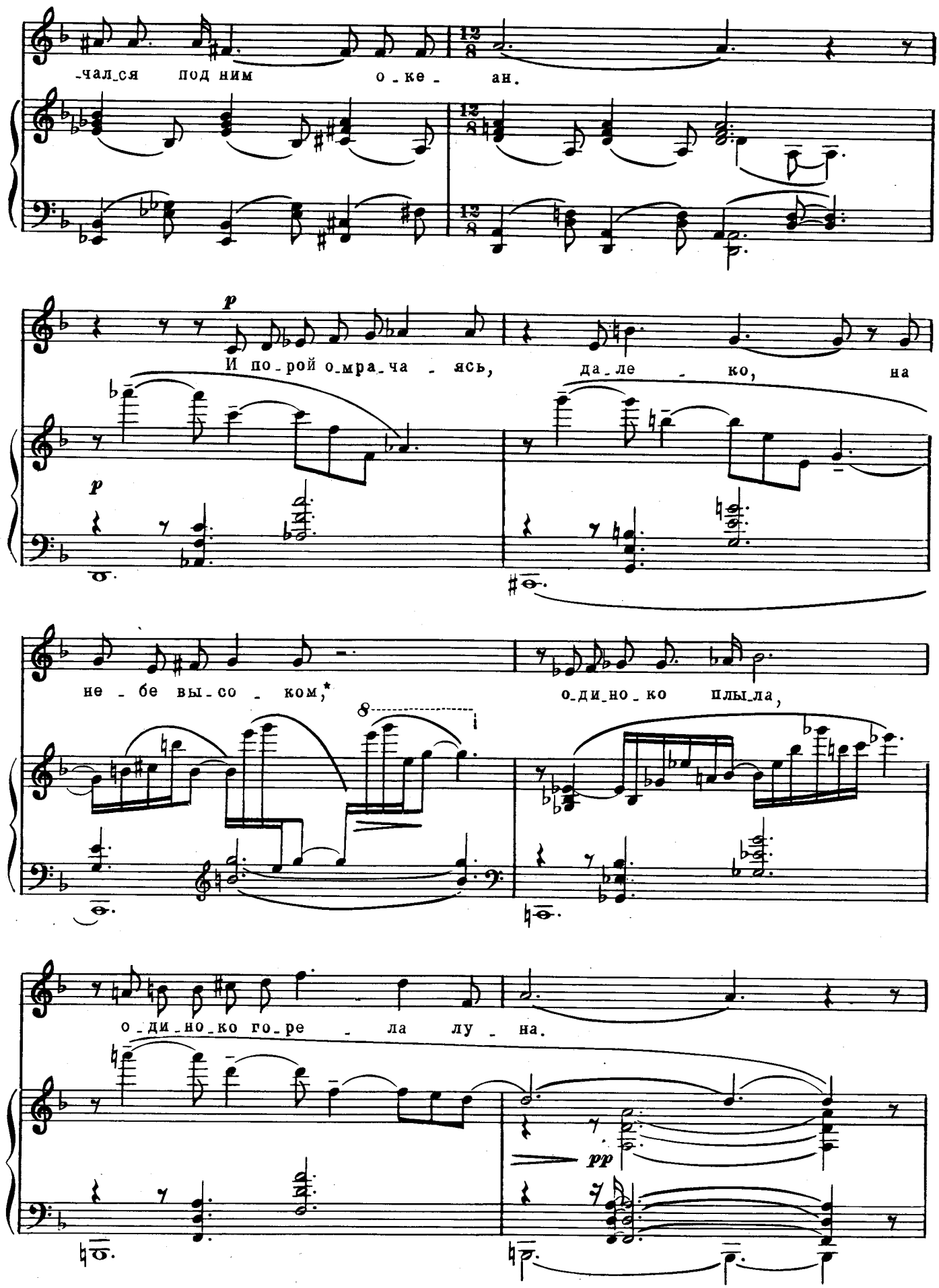

* У Бальмонта: *холодном...*

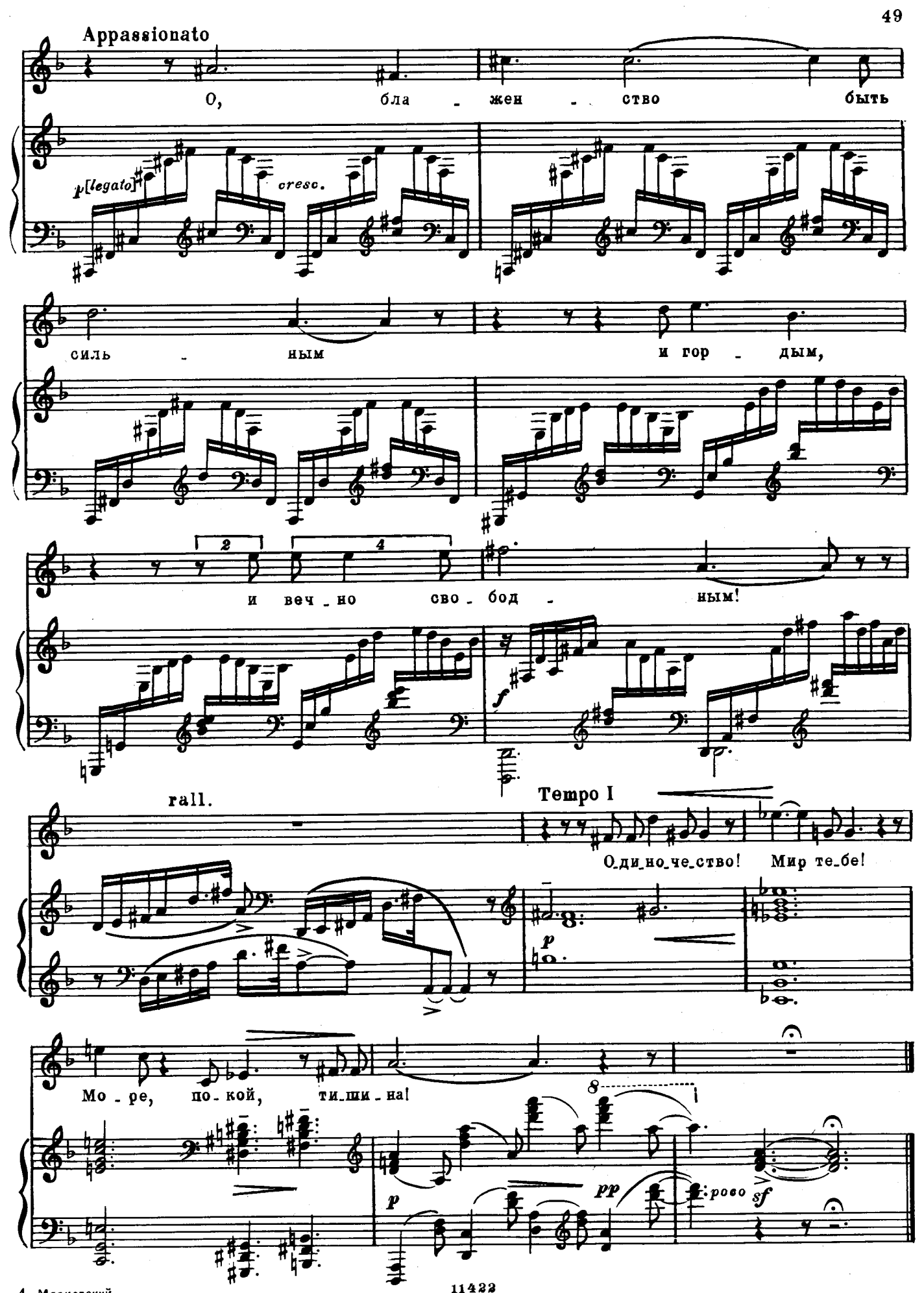
Appassionato
О, бла - жен - ство быть
p [legato]
cresc.
силь - ным и гор - дым,
2
4
и веч - но сво - бод - ным!
f
rall.
Tempo I
О_ди_но_че_ство! Мир те_бе!
p
Мо - ре, по - кой, ти_ши - на!
8
p
pp
poco
sf

9. Всё мне грезится...

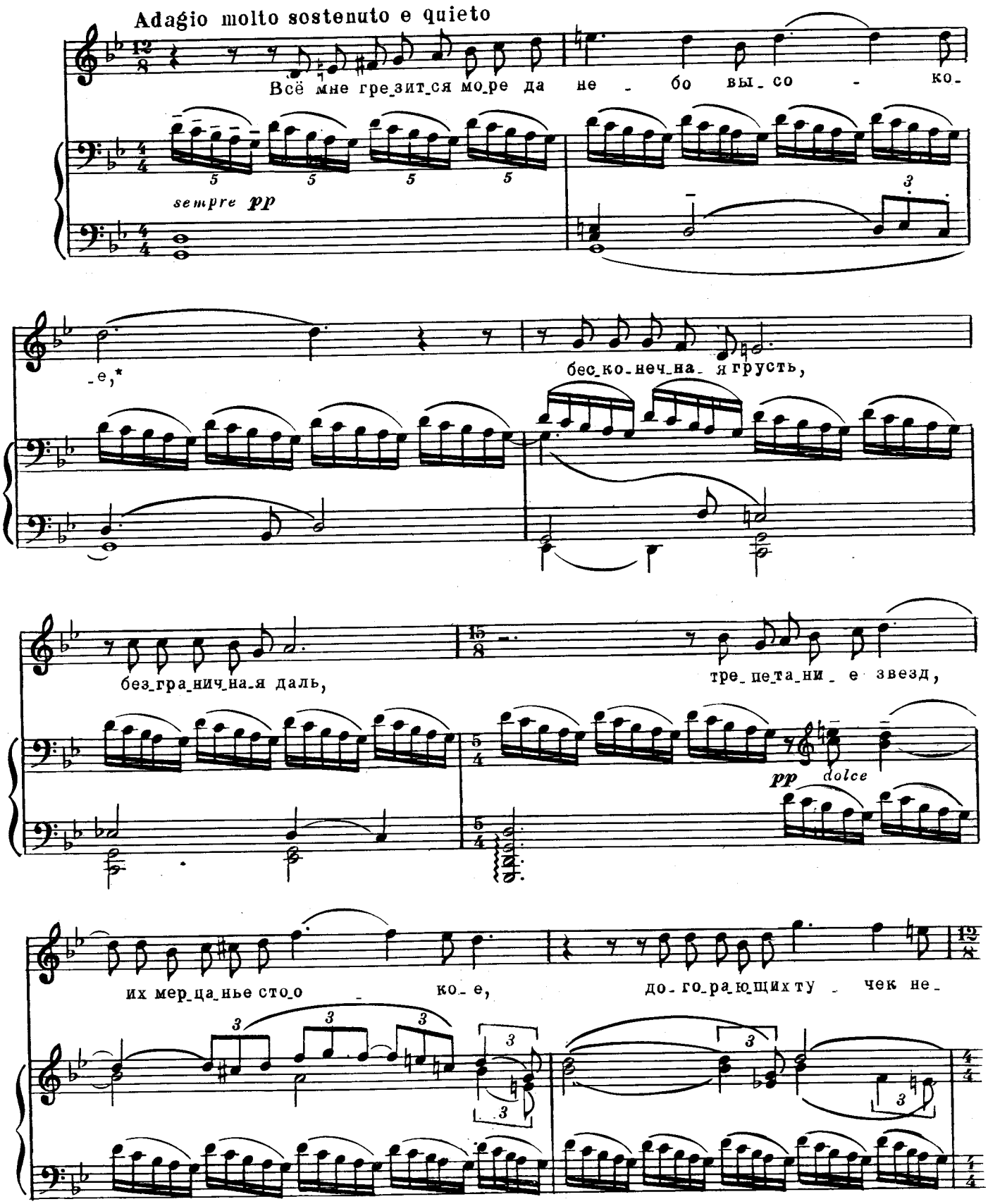

* У Бальмонта: *глубокое...*

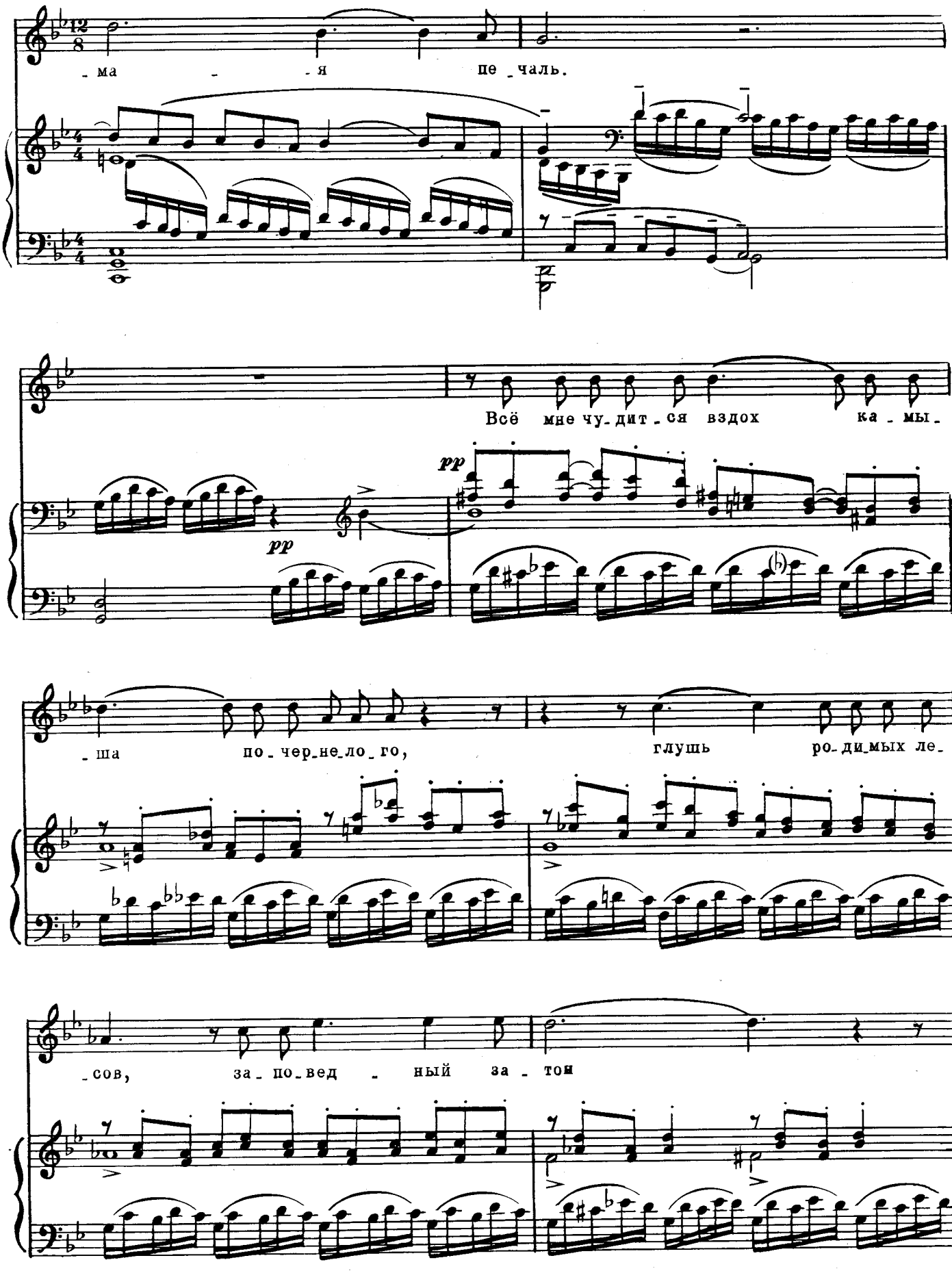
-ма - -я пе-чаль.
Всё мне чу-дит-ся вздох ка-мы-
pp
pp
-ша по-чер-не-ло-го, глушь ро-ди-мых ле-
-сов, за-по-вед-ный за-том

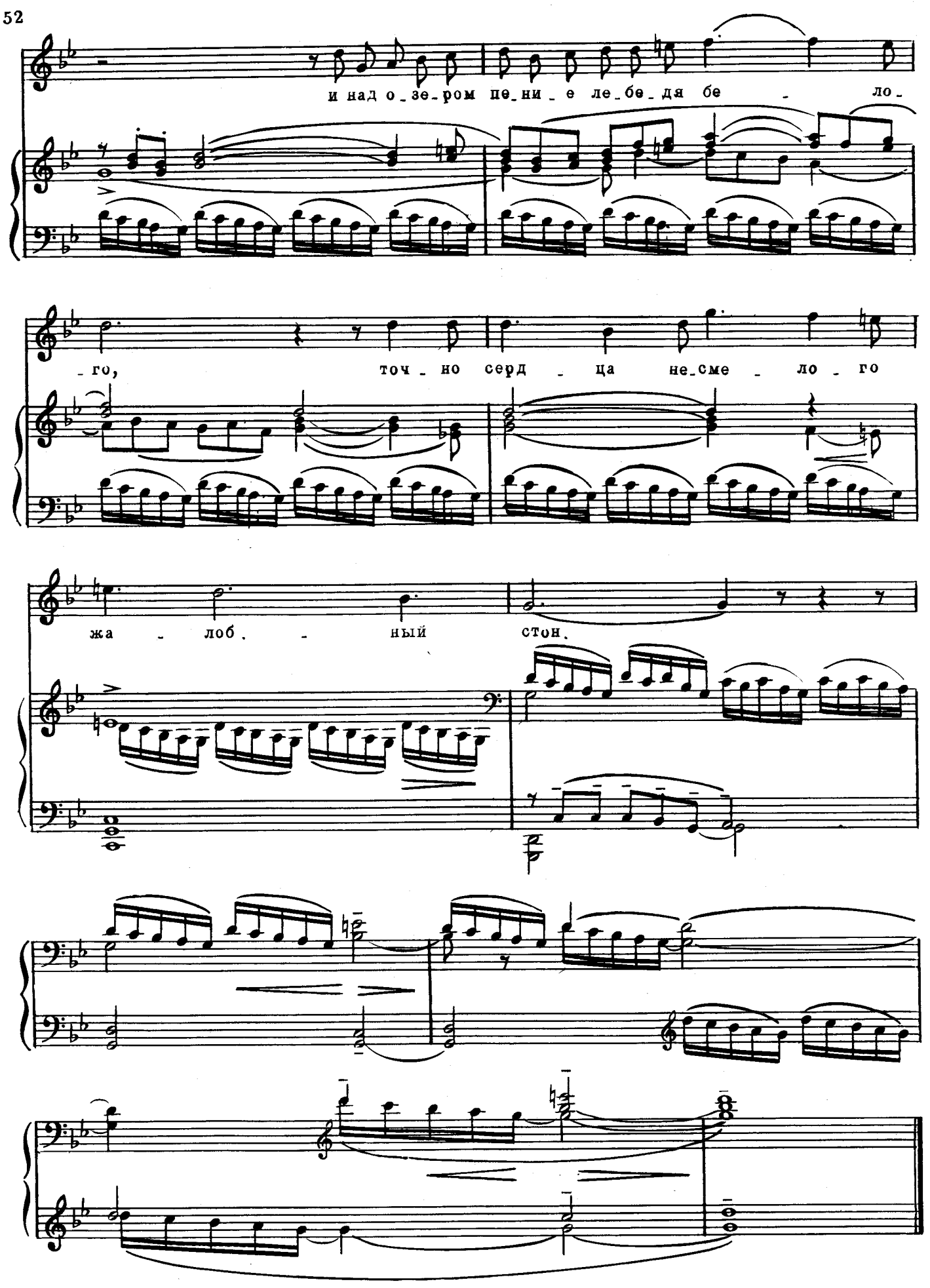
и над о_зе_ром пе_ни_е ле_бе_дя бе _ ло_
_го, точ_но серд _ ца не_сме _ ло _ го
жа _ лоб. _ ный стон.

10. Смерть, убаюкай меня...

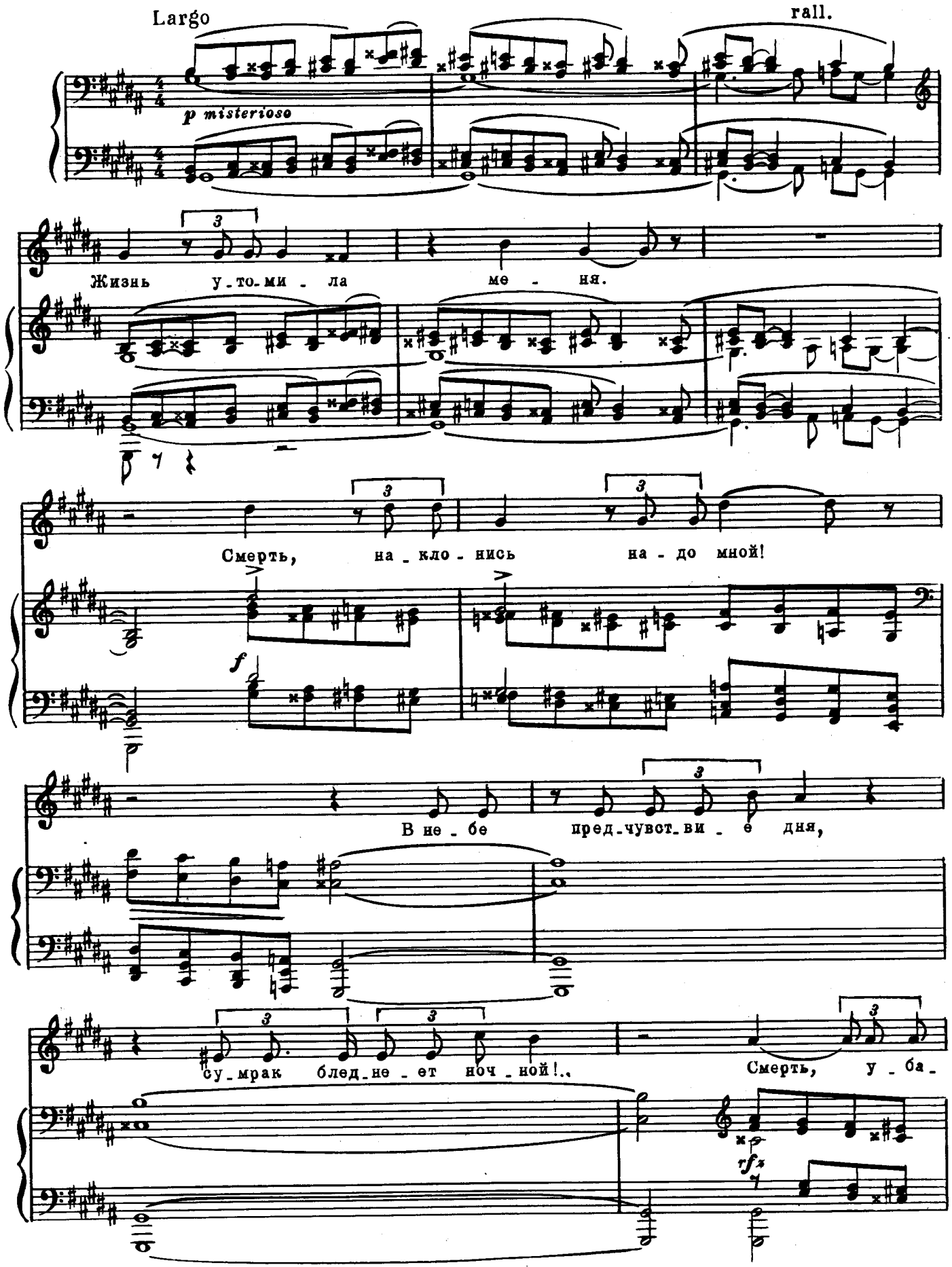

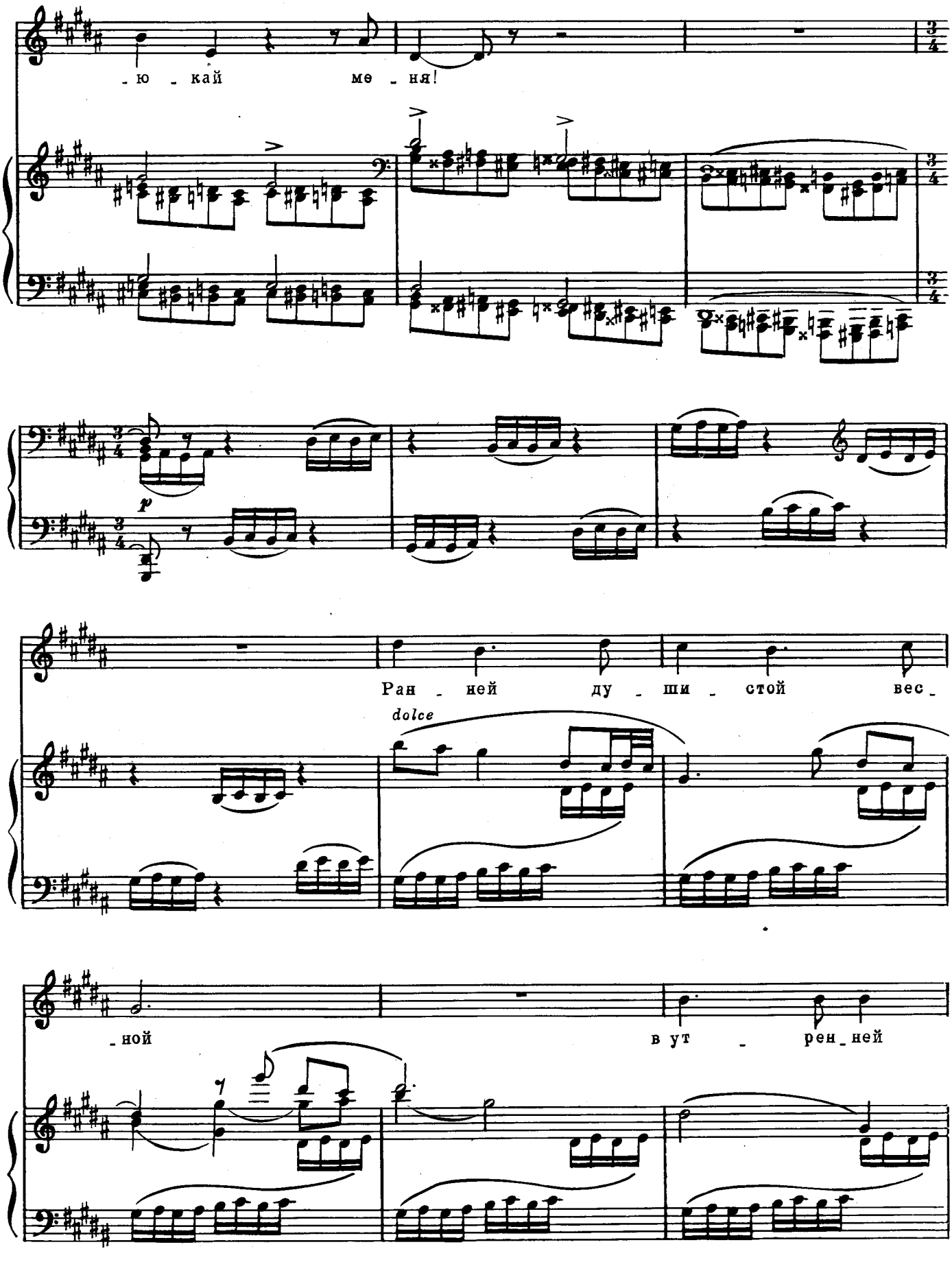
-ю - кай ме - ня!
p
Ран - ней ду - ши - стой вес -
dolce
-ной в ут - рен - ней

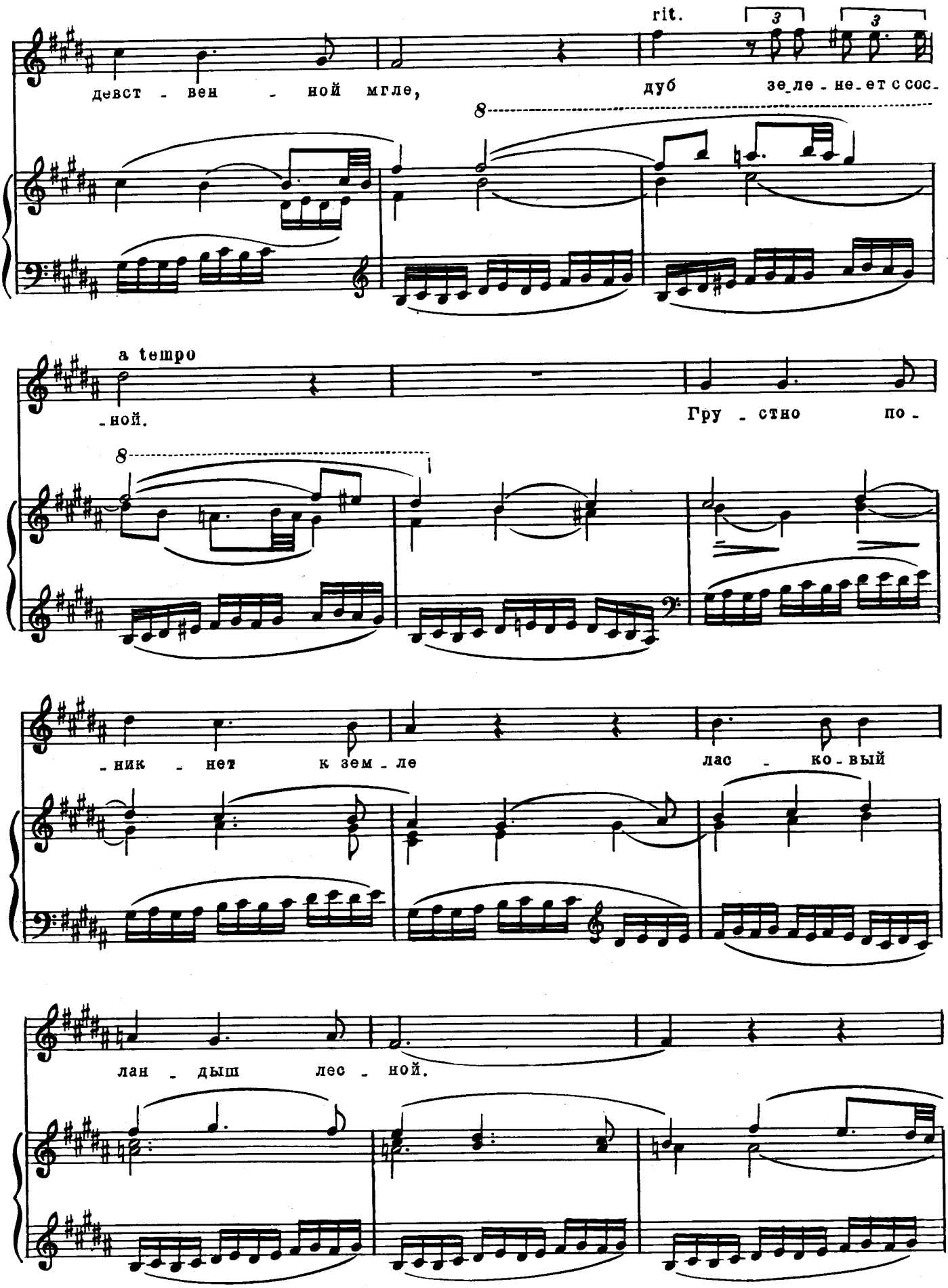
rit.
3
3
девст - вен - ной мгле,
дуб зе_ле - не_ет с сос -
8
a tempo
- ной.
Гру - стно по -
8
- ник - нет к зем - ле
лас - ко - вый
лан - дыш лес - ной.

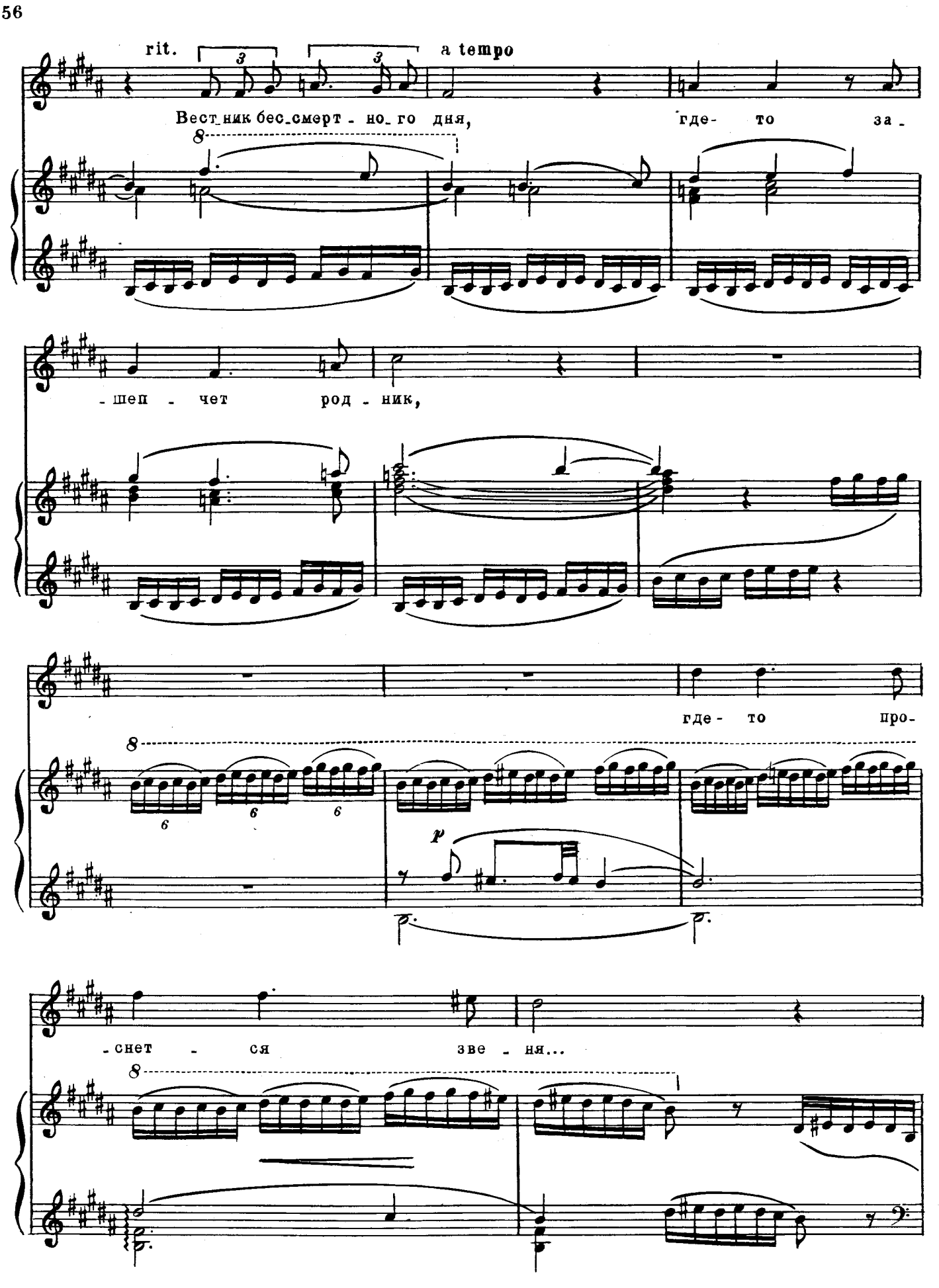
rit.
a tempo
Вест_ник бес_смерт - но_го дня,
где- то за -
- шеп - чет род - ник,
где- то про-
- снет - ся зве - ня...

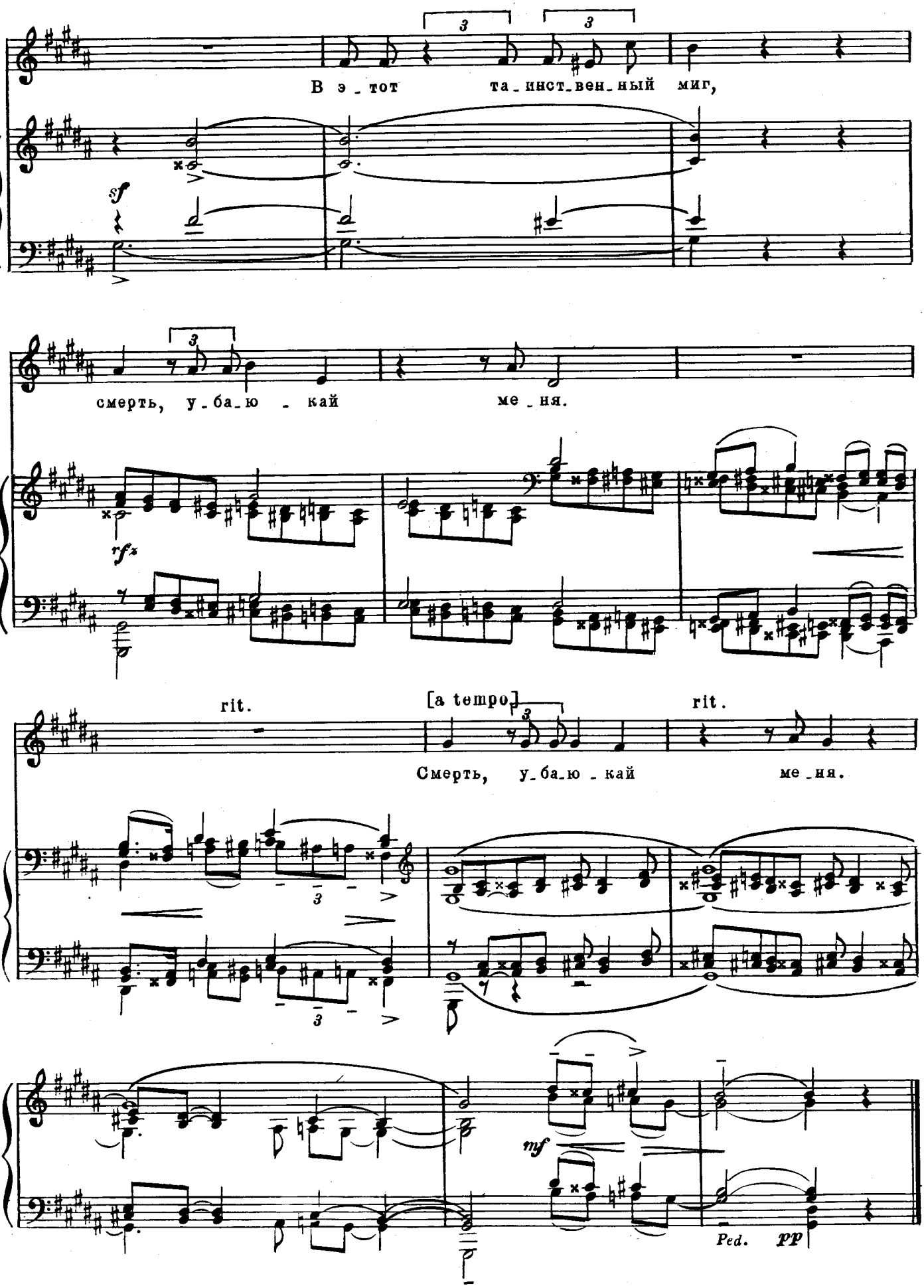
В э_тот та_инст_вен_ный миг,
sf
смерть, у_ба_ю _ кай ме_ня.
rfz
rit.
[a tempo]
rit.
Смерть, у_ба_ю _ кай ме_ня.
mf
Ped.
pp

11. Сфинкс

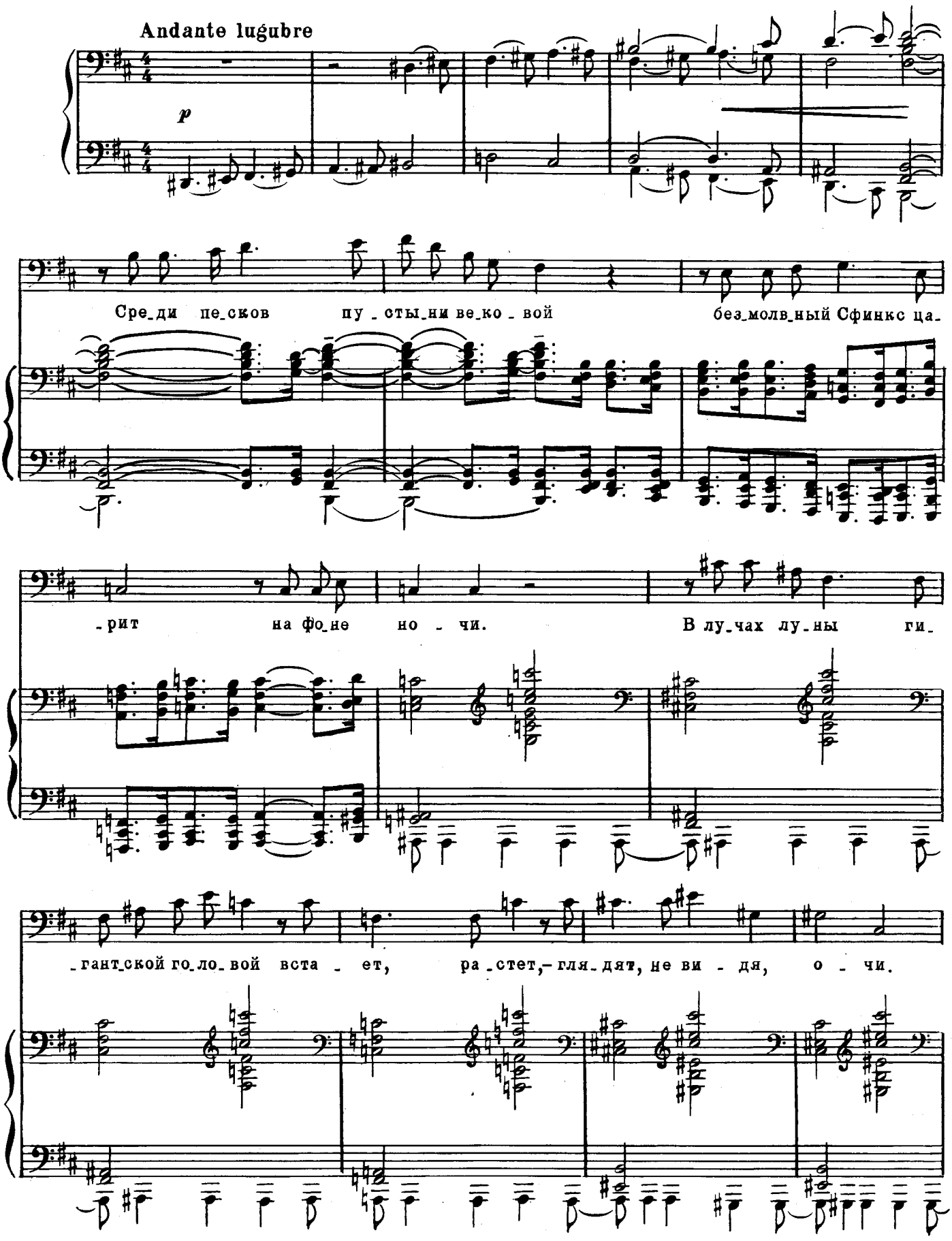
Andante lugubre
p
Сре_ди пе_сков пу_сты_ни ве_ко_вой без_молв_ный Сфинкс ца_
_рит на фо_не но_чи. В лу_чах лу_ны ги_
_гант_ской го_ло_вой вста_ет, ра_стет,— гля_дят, не ви_дя, о_чи.

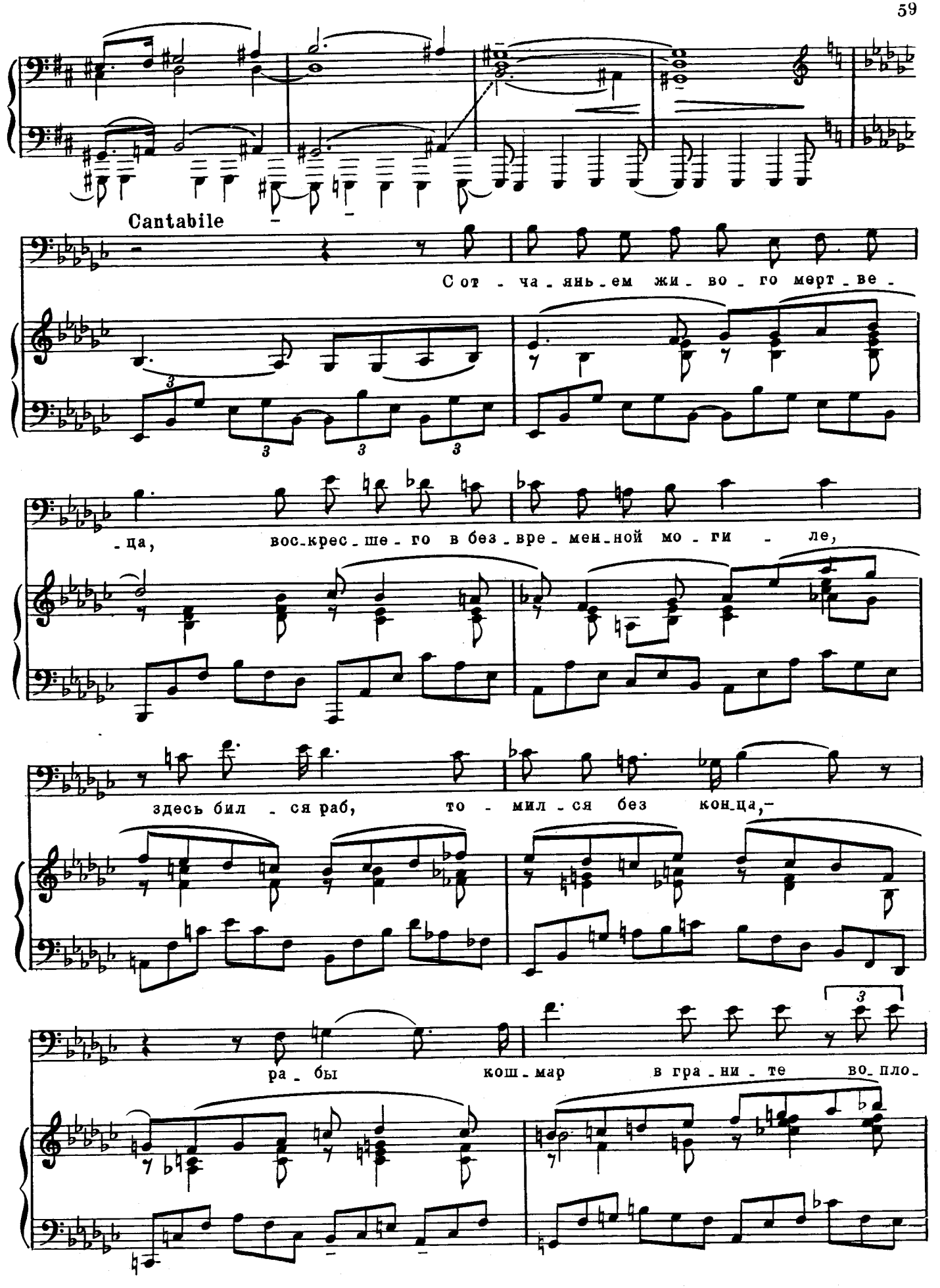
Cantabile
С от - ча - янь - ем жи - во - го мерт - ве -
- ца, вос - крес - ше - го в без - вре - мен - ной мо - ги - ле,
здесь бил - ся раб, то - мил - ся без кон - ца, -
ра - бы кош - мар в гра - ни - те во - пло -

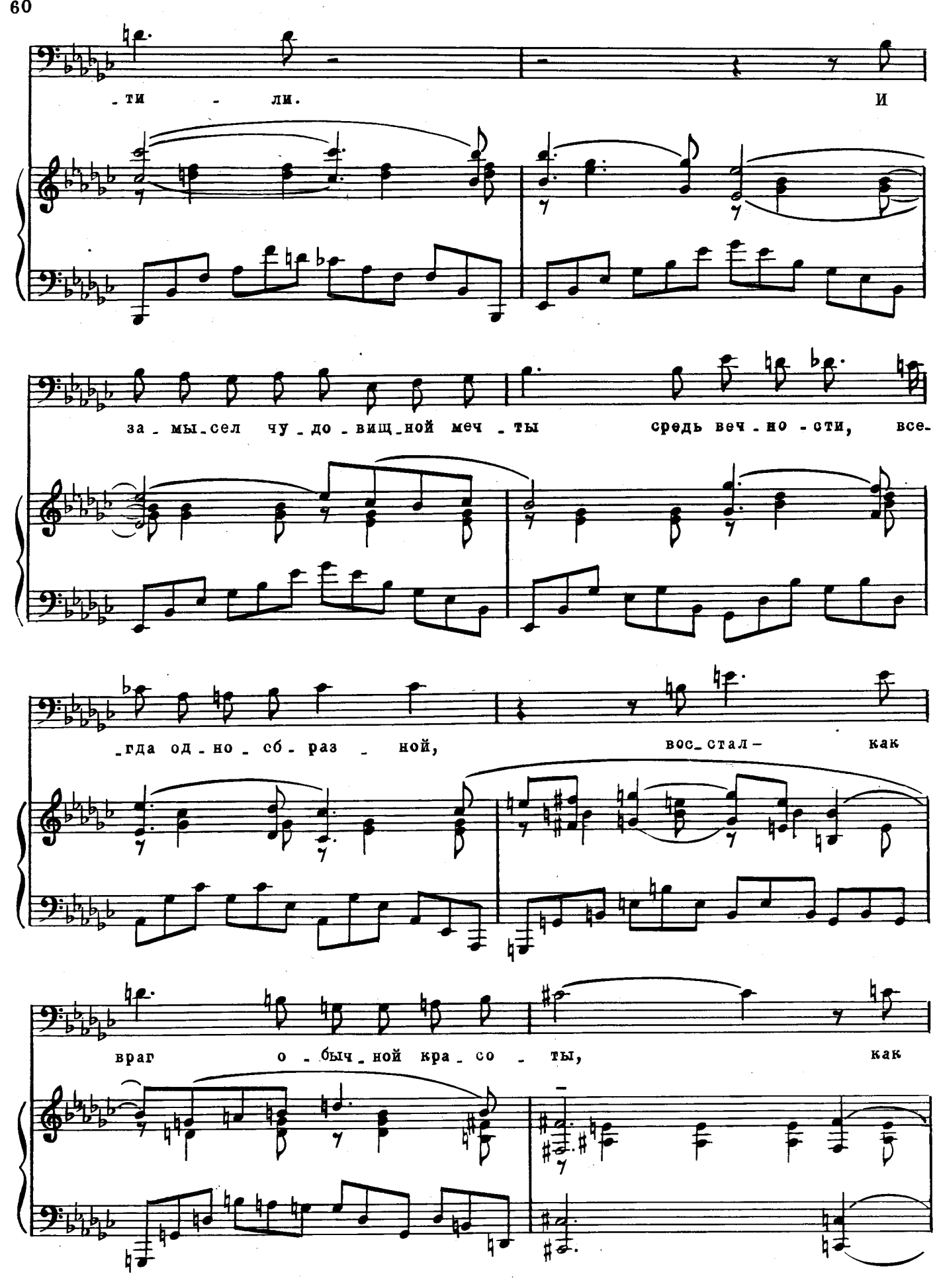
-ти - ли. И
за-мы-сел чу-до-вищ-ной меч-ты средь веч-но-сти, все-
-гда од-но-сб-раз-ной, вос-стал- как
враг о-быч-ной кра-со-ты, как

сон, сле_пой, не - мой и без_об - раз - ный.

Tempo I

p

Сре_ди пе-сков пу - сты_ни ве - ко - вой

без_молв_ный Сфинкс ца - рит на фо_не но - чи.

12. Бог не помнит их

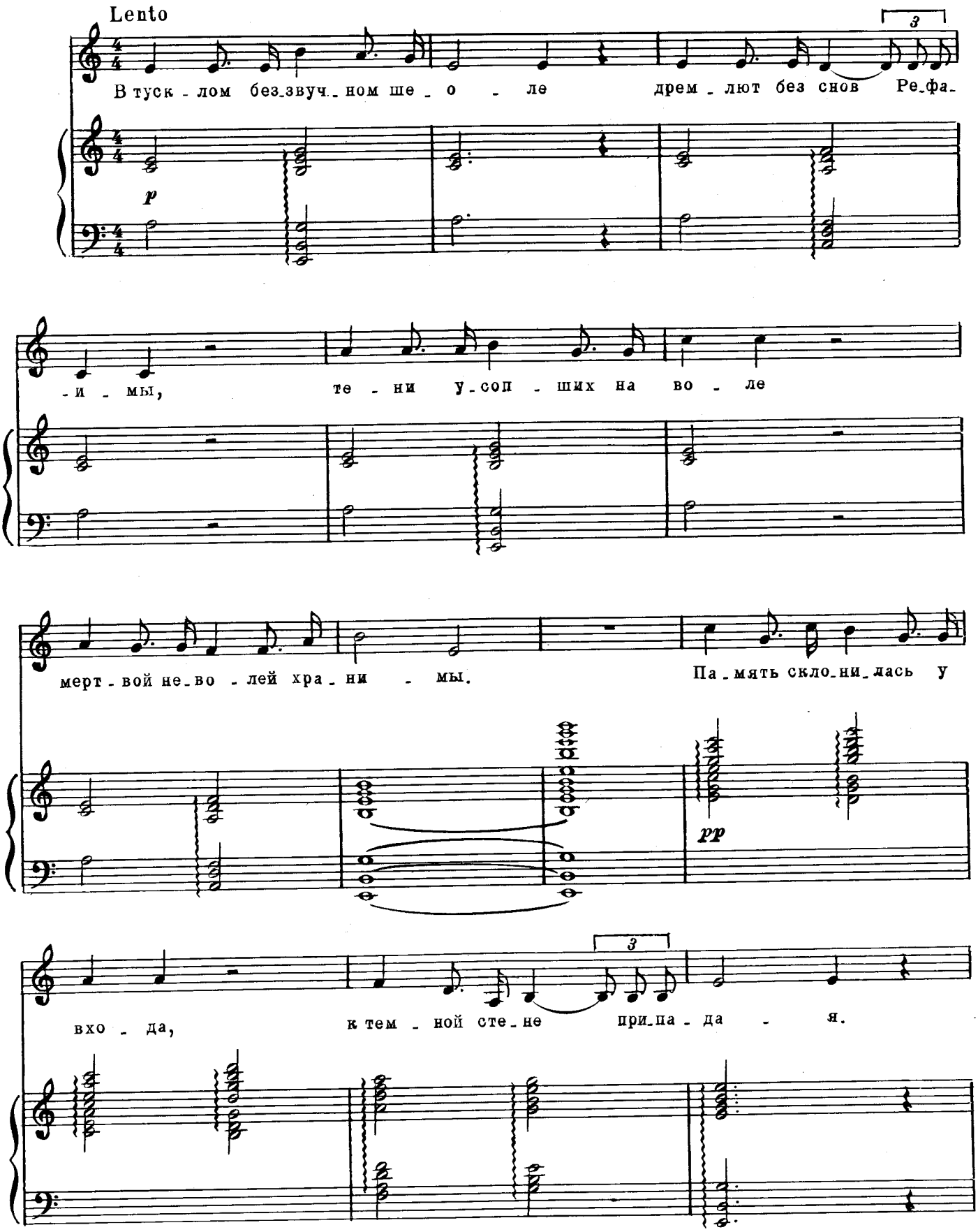

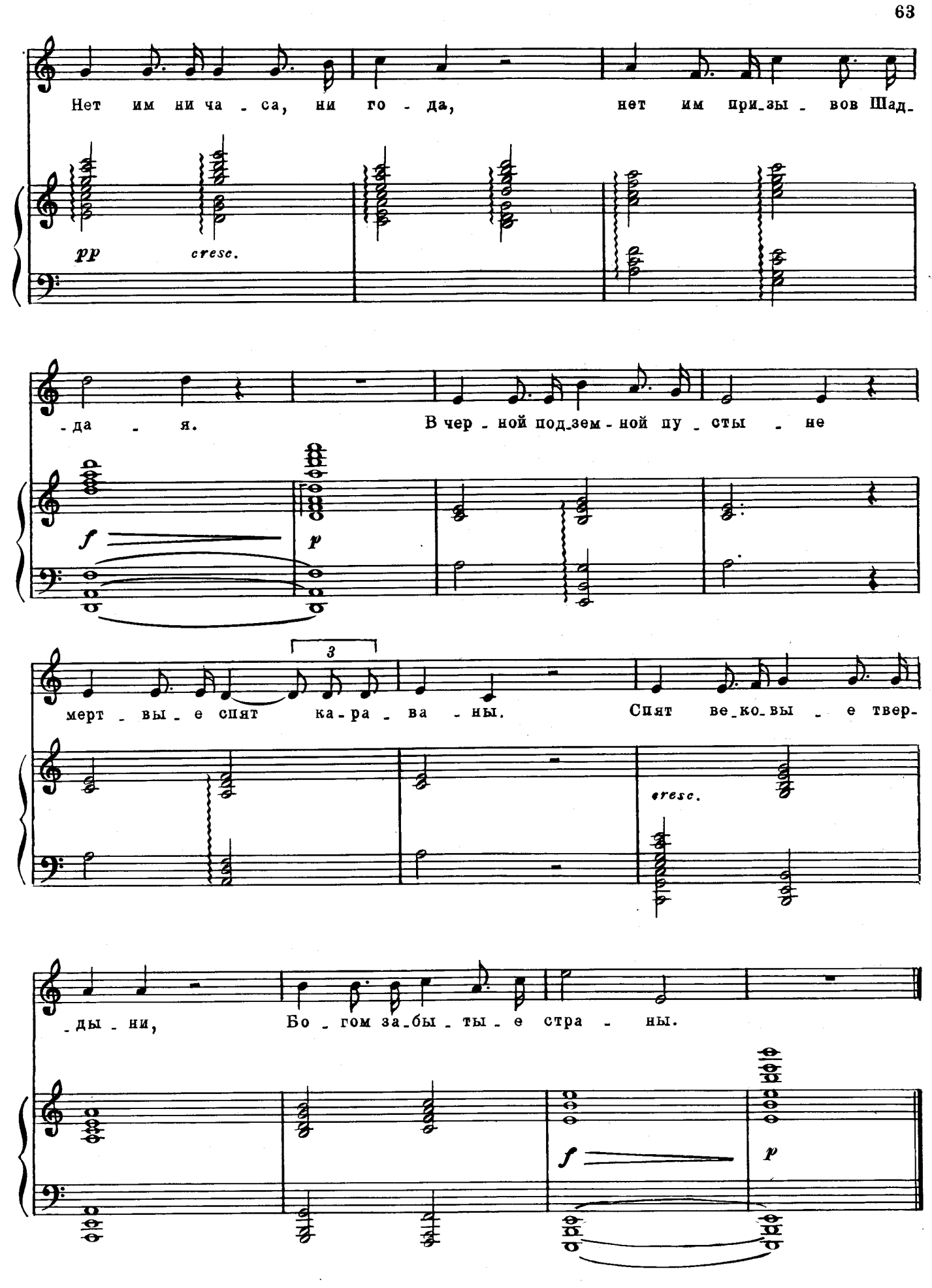
Нет им ни ча - са, ни го - да, нет им при_зы - вов Шад-
pp
cresc.
-да - я.
В чер - ной под_зем - ной пу - сты - не
f
p
3
мерт - вы - е спят ка - ра - ва - ны.
Спят ве_ко_вы - е твер-
cresc.
-ды - ни,
Бо - гом за_бы - ты - е стра - ны.
f
p