

Paul Hindemith
Sämtliche Werke

Klaviermusik I

Paul Hindemith

Sämtliche Werke

im Auftrag der Hindemith-Stiftung
herausgegeben von Kurt von Fischer
und Ludwig Finscher

B. Schott's Söhne, Mainz

© B. Schott's Söhne Mainz 1990 · Printed in Germany

Paul Hindemith

Sämtliche Werke

Band V, 9

Klaviermusik I

Herausgegeben von Bernhard Billeter

1990

B. Schott's Söhne, Mainz

Im Auftrag und mit Unterstützung
der Hindemith-Stiftung, Blonay (Vaud, Suisse)

Einband und Typographie: Günther Stiller, Taunusstein/Ts.
Druck: Wiesbadener Graphische Betriebe GmbH, Wiesbaden
Bindearbeiten: C. Fikentscher KG, Großbuchbinderei, Darmstadt

PHIA 509

Inhalt

Zur Edition *VI*

The Edition *VII*

Einleitung *IX*

Faksimiles *XV*

Walzer für Klavier vierhändig op. 6 *1*

In einer Nacht . . . Träume und Erlebnisse op. 15 *23*

Tanzstücke für Klavier op. 19 *51*

1922. Suite für Klavier op. 26 *71*

Klaviermusik op. 37

Erster Teil: Übung in drei Stücken *93*

Zweiter Teil: Reihe kleiner Stücke *115*

Anhang

Stretta (Basso ostinato) *153*

Berceuse für Klavierpianoforte *158*

Lied *159*

Klavierstück *160*

Fragment eines Klavierstückes *161*

Kritische Berichte *163*

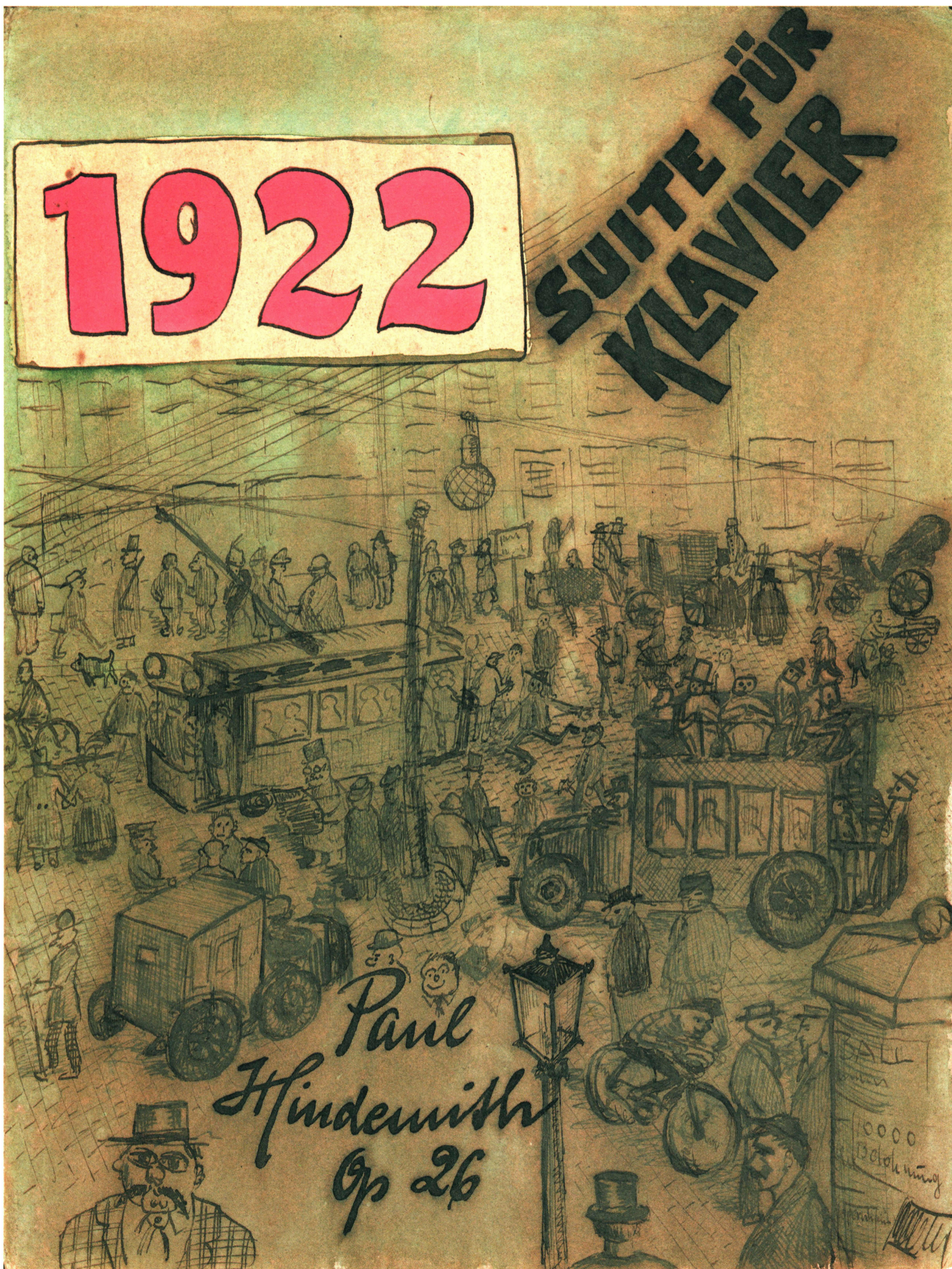

Faksimile Nr. 1 Hindemiths Titelblatt-Zeichnung zu 1922. *Suite für Klavier*.

Klaviersonate op 17 1920 (1)

B. & H. Nr. 36. E.
7. 11.

Faksimile Nr. 3-12 Skizzenheft Klaviersonate op. 17 1920: Skizzen zum I. Satz.

[4] [5]

B. & H. Nr. 36. E.
7. 11.

Faksimile Nr. 4

[6]

[7]

B. & H. Nr. 36. E.
7. 11.

Faksimile Nr. 5

[8]

[9]

B. & H. Nr. 36. E.
7. 11.

Faksimile Nr. 6

[10]

[11]

B. & H. Nr. 36. E.
7. 11.

Faksimile Nr. 7

[12]

[13]

B. & H. Nr. 36. E.
7. 11.

Faksimile Nr. 8

[14] [15]

 B. & H. Nr. 36, E.
7. 11.

Faksimile Nr. 9

[16] [17]

 B. & H. Nr. 36, E.
7. 11.

Faksimile Nr. 10

[18] [19]

bleiben 5 Takte
bleiben 2 Takte
1 Takt

Faksimile Nr. 11

[20] [21]

43
40
20
60
87
292

Faksimile Nr. 12

Thema

Faksimile Nr. 13 Skizzenheft Klaviersonate op. 17 1920; Skizzen zum Variationsthema.

Faksimile Nr. 14 Skizzenheft 37 (1920); Skizze zum Variationsthema.

Faksimile Nr. 15 Skizzenheft 37 (1920); Skizze zur *Stretta*.

Faksimile Nr. 16-19 Skizzenheft 37 (1920); Skizzen zur *Stretta*.

Brass 1 Okt höher
es b es des es des

1 Okt höher

Faksimile Nr. 17

2

Faksimile Nr. 18

Faksimile Nr. 19

Thema Klaviersonate Op 17

B. & H. Nr. 10. C.
5. 11.

[1]

Faksimile Nr. 20-23 Skizzenheft 38 (1920); Skizzen zum Variationssatz bis zur abgebrochenen 3. Variation.

Faksimile Nr. 21

Faksimile Nr. 22

Faksimile Nr. 23

B. & H. Nr. 10. C.
5. 11.

Faksimile Nr. 24-29 Skizzenheft 38 (1920); Skizze zur Doppelvariation.

Faksimile Nr. 25

105

[11]

182
201
108 } 491

And.

B. & H. Nr. 10. C.
5. 11.

Faksimile Nr. 27

Faksimile Nr. 28

Faksimile Nr. 29

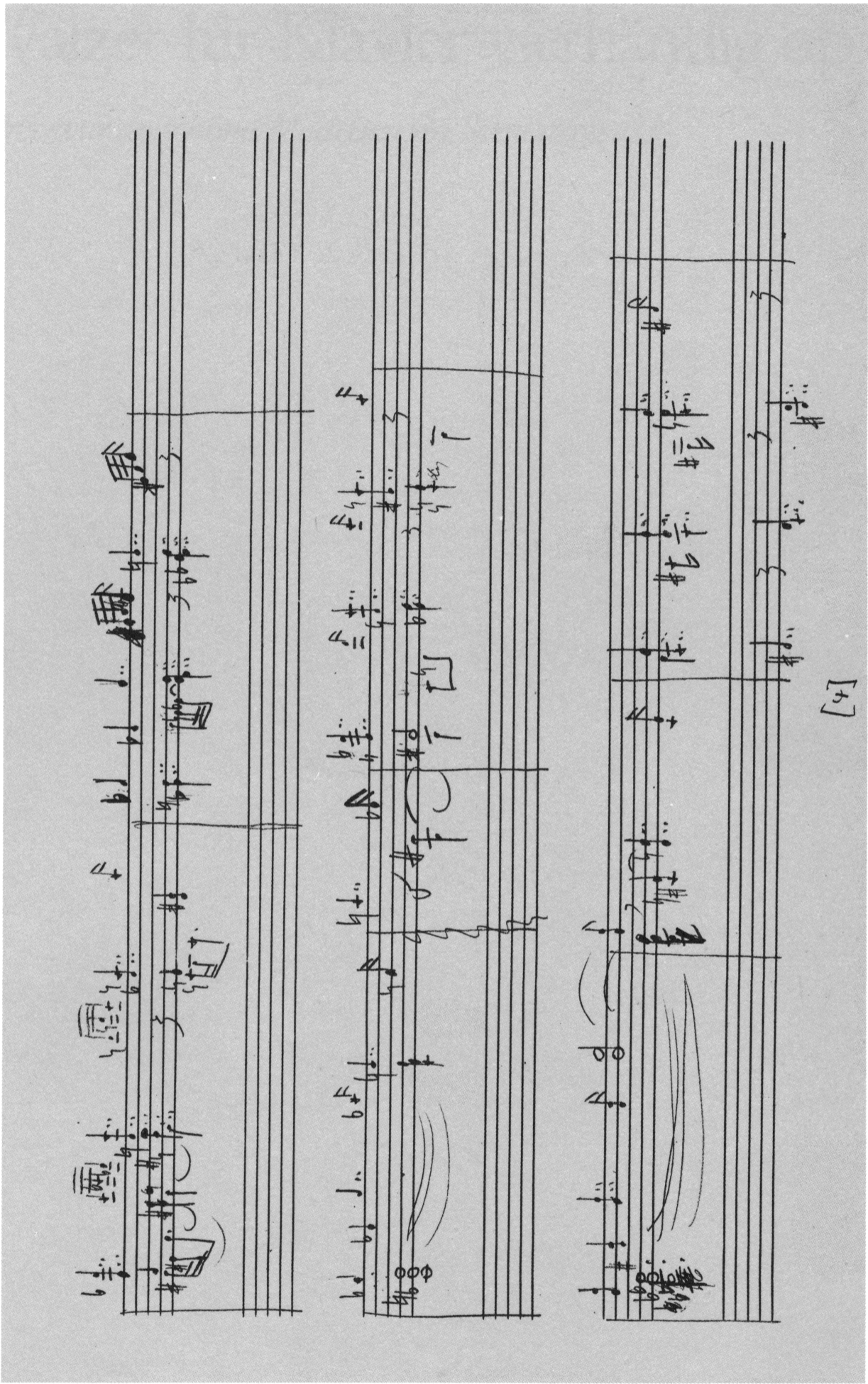

Faksimile Nr. 30 Reihe kleiner Stücke op. 37; Skizzen zu I. Einleitung Takt 14–18 (Vorstufe).

Walzer für Klavier vierhändig op. 6 (1916)

Drei wunderschöne Mädchen im Schwarzwald

Nr. 1

Langsames Walzertempo

Primo

Secondo

P

S

14

8

8

P

S

21

P

p *espr.* *f*

S

p *f*

28

P

cresc. *poco f* *dim.*

riten.

S

cresc. *poco f* *dim.*

35

P

ff *mp* *pp*

ritardando *mäßig langsam*

S

ff *mp* *pp*

Nr. 2

Mäßig schnell

8

Primo

p

Secondo

p

8

7

f

mf

poco f

f

mf

poco f

14

8

dim.

p

pp

dim.

p

pp

22 8

P *cresc. molto* *più f*

S *cresc. molto* *più f*

28 8

P *molto dim. e ritard.* *pp* *viel langsamer*

S *molto dim. e ritard.* *pp*

34

P *cresc.* *mf dim.* *pp* *riten.*

S *dolce* *cresc.* *mf dim.* *pp*

Nr. 3

Lebhaft (ma non troppo)

Primo

Secondo

6

P

S

dim.

p

crescendo molto

f

11

1.

2.

3.

f

cresc.

15

P

S

ff *dim.* *f dim.*

19

P

S

p *crescendo molto*

23

P

S

ff

Nr. 4

Mäßig schnell

8

Primo *pp*

Secondo *pp espr.*

7 8

P *cresc.* *mf*

S *cresc.* *mp*

13

P *pp* *mp*

S *pp* *mp*

20 *molto riten.*

crescendo *poco f* *tr*

crescendo *poco f*

Nr. 5

Munter

poco riten.

mf *crescendo* *f*

mf *crescendo* *f*

a tempo *ritardando*

ff *dim.*

ff *dim.*

Nr. 6

Langsam

Primo

Secondo

P

S

P

S

Nr. 7

Stürmisch

Primo

f *ff* *p* *f*

Secondo

poco f *p* *mf*

7

mf *ff* *fff* *tr* *tr* *1.* *2.* *ff*

mp *f* *fff* *tr* *tr* *1.* *2.* *ffz*

12

f staccato *fz* *fz ff*

18

P

tr

pp sempre staccato

S

poco marcato

pp fz

25

P

legato

mp

mf

S

p

mf

32

P

f

S

f

cresc.

39

P

ff *sempre dim.* *p*

S

ff *sempre dim.*

46

P

pp *cresc. molto*

S

p *cresc. molto*

53

8

P

fff

S

sempre fff *marcato*

poco riten. **Tempo I**

59 ⁸

P

S

tr.

ff *molto dim.* *p*

1 2 3

65

P

durchweg p

S

4 5 6 7 8 1

71

P

p *tr.* *tr.* *pp*

S

p *p*

2

76

P

poco a poco accel. e dim.

S

sempre accel. e dim.

tr

81

P

Presto

S

f

86

P

cresc. molto

ppp

Prestissimo

8

S

cresc. molto

ff

pp

Nr. 8

Langsam (etwas sentimental vorzutragen)

Primo *mf*

Secondo *mp*

7

ritard. *a tempo*

p *cresc. poco a poco*

p *cresc. poco a poco*

13

f *cresc.* *ff* *breit*

f *cresc.* *ff*

19 *ritard.* *breit* *a tempo*

P
S

mf *ff* *p*

1. 2.

24 *breit* *a tempo* *ein wenig fließender*

P
S

ff *p*

30 *verzögern*

P
S

pp *pp dumpf*

attacca

Zum Beschluß
Sehr zart (das Zeitmaß ist langsamer wie im ersten Walzer)

36

P

pp

S

pp

legato

42

P

cresc.

etwas treiben

mf

S

cresc.

mf

49

P

cresc.

f

riten.

S

cresc.

f

a tempo *sehr breit*

56

P *ff* *cresc.* *ff*

S *ff* *ff*

63

P *fff* *schmerzlich* *sempre dim.* *f*

S *fff* *sempre dim.* *f*

71

P *mf* *p* *pp* *ritard.*

S *mf* *p* *pp*

In einer Nacht . . . Träume und Erlebnisse.
Für Klavier komponiert, op. 15 (1917/19)

Nr. 1 Müdigkeiten

Langsam und sehr zart ♩ = 56

pp *klangvoll und sehr gehalten* *leiser* *noch leiser*

6

11 *mp* *p* *p* *pp* *ppp*

16 *p* *pp* *ppp*

22

Ohne Unterbrechung weiter

Nr. 2

Sehr langsam. Das ganze Stück ist mit Verschiebung zu spielen ♩ = 40

Fast ohne Pause weiter

Nr. 3 Phantastisches Duett zweier Bäume vor dem Fenster

Ruhig

Ohne Pause weiter

Nr. 4 Rufe in der horchenden Nacht

Mit dunkler Ruhe ♩ = 50

5 Ganz ruhige Achtel

10

15

21

ein wenig rubato *riten.* *riten.*

ein wenig rubato

noch ruhiger als am Anfang

molto riten.

Hier eine Pause von 6 Sekunden

Nr. 5

Ziemlich schnelle Achtel. Sehr leicht und luftig zu spielen ♩ = 100

Gleich weiter

Nr. 6

Sehr lebhaft, flimmernd. Durchweg mit dem Dämpferpedal zu spielen ♩ = 144

pp

3

f *pp* *cresc. poco a poco*

5

7

9

sf *ff*

11

f *sf* *ff*

13

f *pp*

16 *f* *pp*

18 *f*

20 *pp* *cresc. poco a poco*

22 *f*

24 *pp*

26

28 *ppp*

31 *pppp*

Ohne Pause weiter

Nr. 7 Nervosität

Nicht schnell

Sofort das nächste Stück

Nr. 8 Scherzo

Äußerst lebhaft

pp

4

poco a poco dim.

8

mf sempre dim.

13

p dim.

17

pp

senza ritenuto

pp

22

mp

cresc.

25

mf

p

fp

28

mf

sempre cresc.

molto cresc. e accel.

f

ff

8

8

30

accel.

im Takt!

ff

2/4

33

fff

f

36

mf

p sempre dim. e ritenuto

40 *a tempo*

pp *f*

44

poco a poco dim.

48

mf sempre dim.

53

p dim. *pp*

58 *sempre senza ritenuto*

ppp *pppp*

63

ppp *pppp*

8.
Hier wieder eine Pause, jedoch nicht so lang wie die erste (3-4 Sekunden)

Nr. 9 Programm-Musik

Kuckuck und Uhu
Der Kuckuck und der Uhuhu
(Der Uhu und der Kuckuckuck).
Der Kuckuck drückt die Augen zu,
Der Uhuhu ruft Kuckuckuck.
Der Kuckuck denkt: Nanunanu
und uhut wie der Uhuhu.

Langsam ♩=60

7

12

17

Ohne Pause weiter

Frei nach Humperdinck

Nr. 10

In der Art eines langsamen Menuetts. Mit Schwermut und Trauer vorzutragen ♩=96

weich
p

6

1. 2.

10 *a tempo*
mf

16 *mf*

22 *p* *einleiten*

28 *pp*

32 *mp* *sempre ritardando*

36 *pp* *ppp*

Gleich weiter

Nr. 11

Prestissimo $\text{♩} = 80$

19

ff fff pp

22

ff pp

25

ff pp mf p

28

ff pp poco a poco cresc.

31

34

fff dim.

37

p

39

molto cresc. e accel.

42

45

ff *fff*

Wieder eine kleine Pause

Nr. 12 Böser Traum. Rigoletto

G. Verdi

Langsamer als in der Oper. Plump $\text{♩} = 66$

mf *f*

5

p *f* *ff*

10

mf *p*

14

ff

18

mf *f*

23

f *ff* *fff*

Gleich weiter

Nr. 13 Foxtrott

Sehr rhythmisch ♩ = 80

27

ff pf cresc.

32

ff mf

37

ff dim.

42

f dim. mf

47

cresc. molto ff

51

mf cresc.

56

f *dim.*

61

p *cresc. molto* *pocof* *f cresc. sempre*

65

fff *poco a poco dim.* *f*

69

mf

73

p *pp*

78

cresc. poco a poco

Gleich anschließend Finale

Nr. 14 Finale: Doppelfuge mit Engführungen

Kraftvoll, nicht zu schnell ♩ = 84

26

31

36

41

46

51

55 keine Sextolen *riten.* *breiter* *ff*

59 *cresc.*

64 *riten.* *mäßig schnell* *f*

67

69

70 *fff*

71

72

73

sehr verbreitern

74

75

fff

76

Tanzstücke für Klavier op. 19 (1919/20)

I

Mäßig schnell. Etwas unbeholfen vorzutragen

21

25

29

34

38

42

47

Più stretto

52

57

62

67

72

II

Sehr lebhaft

21 ⁸

fff hinabstürzen

25

29 ⁸

ein wenig gehalten

a tempo

pp *mf* *pp*

34

mf *p* *f* *p* *f* *mf* *f* *mf* *f* *mf*

38

fz *ff* *fz* *fz*

41

fff *p* *f* *p*

45

f *p* *cresc. molto* *ff*

49

p *ff* *p* *ff* *mf cresc. molto*

53

ffpp cresc. moltissimo

57

Äußerst lebhaft

fff *pp* *cresc. molto*

61

ff dim. *mf dim.*

65

senza ritardando

pp *ff marcatissimo*

III

Für Ottmar Gerster

Mäßig schnell (Twostep)

35 *mf* *cresc.*

42 *f* *cresc.*

49

56 *ff* *Fine*

62 *ff* *p*

68 *f* *ff*

73 *8^{va}*

79 *p* *mf* *f*

84

90 *ff* *p*

95 *f* *ff* *8^{va}*

100 *8^{va}* *riten.* *D. S. al Fine*

IV Pantomime

Einleitung

ff

Nr. 1

Mäßig schnell

5

p *grazioso*

ten.

12

f

19

pp *ff*

Measures 19-23. The dynamics fluctuate, starting with pianissimo (*pp*) and reaching fortissimo (*ff*) again. The right hand features a melodic line with grace notes and slurs, while the left hand has a rhythmic accompaniment.

24

gehalten *ff*

Measures 24-30. The dynamics are fortissimo (*ff*) with a *gehalten* (sustained) marking. The right hand has a melodic line with grace notes and slurs, while the left hand has a rhythmic accompaniment.

31

mf *fz*

Measures 31-36. The dynamics are mezzo-forte (*mf*) and fortissimo (*fz*). The right hand has a melodic line with grace notes and slurs, while the left hand has a rhythmic accompaniment.

36

ff

fff

Nr. 2
Langsamer

43

fff

mf

p

fff

mf

p

f

47

pp

poco

51

riten.

a tempo

fff

mf

p

fff

mf

p

56

pp

cresc.

mf gehalten

p

61

ff

gedehnt

pp

sempre pp

p

ff

fz

p

tr

67

p *ff* *fz* *p* *f*

71

p *f*

75

p *p* *ff* *fz* *p* *pp* *fz* *fz* *ppp*

Nr. 3

81 Sehr lebhaft

81

fff *p*

88

fff *f*

95

fff

102

p *mf* *f* *ff*

108

fff *mf* *ritenuto e dim.* *p*

Nr. 4
Schnell ♩.

115

f *p* *f*

118

p

121

pp

124

f *ff* *mf* *cresc.*

127

ff

ff

130

ff

ff

pp

133

f

f

pp cresc. molto

8^{va}

136

f

f

f

139

ffff

Etwas breiter

142

sempre ffff

145

148

151

154

157

Sehr schnell

160

fff gehalten r.H.

V

Sehr lebhaft 

8^o *p* *f* *p*

5 8^o *f* *p*

9 *f* *p*

System 3: Treble and bass clefs. Dynamics: *f* (forte), *p* (piano). Includes accents.

13 *cresc.*

System 4: Treble and bass clefs. Dynamics: *cresc.* (crescendo). Includes triplets and accents.

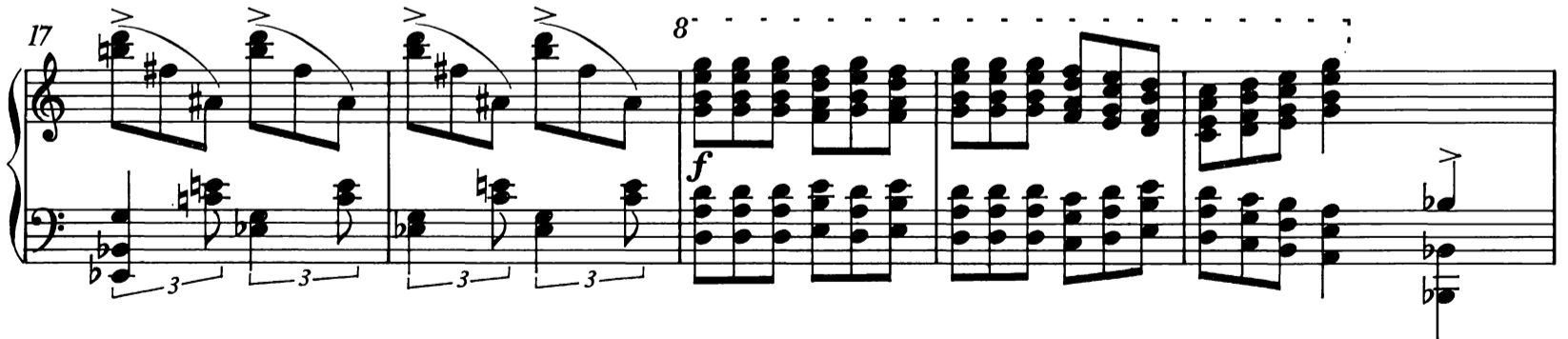

17 8^o *f*

22 *8*

pp

26

f *pp* *f* *pp*

31

cresc. molto

36 *8*

ff *marcato*

41 *8*

mf

46

dim.

51

pp *p* *mp cresc.*

56

mf cresc. *ff*

62

fff

68

fz

1922. Suite für Klavier op. 26 (1922)

I Marsch

5 Hutchinsons 5
Luft-Akt

Vorspiel!

25

30

34

39

44

48

f *mf*

53

f *mf*

59

p *f*

63

p *f* *p* *f*

68

p *ff*

II Shimmy

19

ff mf f

24

fz fz fz fz fz

p tr^b

28

fz fz fz fz fz

31

8⁸ gliss. (Untertasten) ff (Obertasten) p

35

mf molto mf molto ff

39

mf molto ff

43

pp

48

52

mf

p

55

f

p

57

p

60

mf

f

ritardando

Breit

rubato

63

con tutta la forza

5

5

rubato

67

5

mf

mf

fff

71

8

3

3

3

3

75

8

3

3

3

III Nachtstück

Sehr ruhige Halbe. Mit wenig Ausdruck

Ein wenig belebter

36 *Sehr zart und leise*

41

46 *mp*

51 *pp*

56 *mf*

61 *p* *pp* *ppp* *ritenuto*

Im ruhigen Anfangszeitmaß

66 *Sehr weich*

72 *mf cresc.*

78 *etwas drängen*

mf *f*

82 *ff* *allmählich zurückgehen*

86 *immer ruhiger werden*

mf *p*

92 *sehr ruhig* *ritenuto* *sehr langsam*

pp *ppp*

IV Boston

Tempo rubato

32 **Allegro** *accel.* *tenuto*

38 *riten.* **Langsames Walzertempo** *fff* *f* *mf*

45 *(riten.)* *p*

51 *(riten.)* *sempre dim. e*

58 *ritardando* *pp* *ppp* *accel.*

Allegro

65 *f* *accelerando e cresc.*

71 *tenuto* *ff*

ritenuto **Langsames Walzertempo**

77 *fff* *f* *mf*

immer ruhiger werden

84 *p*

Im Anfangszeitmaß

92 *pp* *f*

accelerando

100 *p*

106 *ritenuto*

f

115 *Quasi Recitativo molto rubato*

ppp *ff*

123

ppp

131

ff

137 *accel.*

ppp *ff*

145 *accel.*

ppp *ff* *ppp* *ff*

153

3 3 3

ppp

1

164 *Im Anfangszeitmaß*

mf *p* *f*

171

p *accel. e cresc.*

178

f

186

mf *p* *ppp*

195 *ritenuto*

ppp

V Ragtime

Mode d'emploi – Direction for Use!!

Nimm keine Rücksichten auf das, was Du in der Klavierstunde gelernt hast.
Überlege nicht lange, ob Du *Dis* mit dem vierten oder sechsten Finger anschlagen mußst.
Spiele dieses Stück sehr wild, aber stets sehr stramm im Rhythmus, wie eine Maschine.
Betrachte hier das Klavier als eine interessante Art Schlagzeug und handle dementsprechend.

19

23

27

32

36

40

44

fz *ff* *fz*

5

48

fz *mf*

52

sempre simile marcato

57

5

62

5

67

5

72

p *cresc. poco* *a poco*

76

80

ff *ff* *fz*

85

fz *fz*

89

ff *fff*

94

8

fff hinabstürzen

99

allmählich etwas breiter werden

103

Breit

108

8

111

Klaviermusik op. 37
Erster Teil: Übung in drei Stücken (1925)

Meinem Schwiegervater, Dr. Ludwig Rottenberg

Schnelle Viertel, durchaus sehr markiert zu spielen

23 *p*
(quasi $\frac{3}{16}$)

26 *ff* *p*

30 *ff* *pp* *fz* *fz* *fz* *fz*
immer sehr stark markieren

35 *fz* *fz* *fz* *fz* *fz* *fz*

39 *fz* *pp* *fz* *fz* *fz* *fz* *fz* *fz*

44 *mf*

47

ff

51

mf

54

f *cresc.*

57

59

ff

62

ohne Takt weiter; die Sechzehntel behalten durchweg die gleiche Geschwindigkeit *)

66

ppp *ff*

ppp *ff* *ppp* *ff*

ppp *ff* *p*

ff *p* *ff*

mf *ff* *mf* *ff*

mf *ff* *mf* *ff* *ff* *f*

*) Bei dieser ganzen Stelle gelten die Vorzeichen nur für die Note, vor der sie stehen.

immerzu im gleichen Zeitmaß

67

ff *mf marcatisissimo (sehr robust)*

72

ff *mf*

78

mf *ff* *mf*

84

ff *p*

90

p

96

mf

102

ff *p*

109

f *dim.*

115

mf *pp*

120

123

126

130

134

137

140

Langsame Viertel
sehr leicht bewegt

p die Melodie ruhig und deutlich

sempre ben legato

2

3

(3)

(4)

10 11 3

11 14

9 3 9 9

9 9 13 13

5

7

10

11

12

13

14

16

19

20

21

(21)

(22)

23

25

Prestissimo

28

31

34

37

sempre cresc. 3

40

f *ppp*

43

46

p *pp*

49

mp

52

mf *marcato*

55

f *ff*

58

mf *poco a poco cresc.*

61

64

66

ff

69

fff *ffff*

Rondo

Äußerst lebhaft

25

8-

mp *cresc.*

29

mf *cresc.*

34

f *pp*

39

ppp

44

mf *pp*

49

mf p cresc. mf

54

cresc. f

59

ff p ff p ff

64

p ff mf cresc.

69

f ff pp

74

pp *cresc.*

78

ff *dim.*

82

p *cresc.* *ff*

86

dim. *p* *mf*

90

p *f* *mf* *ff*

94 8^{va}

f

99

f

104

f

109

f *ff*

114

p *poco a poco cresc.*

119

f poco a poco

124

dim. mf dim. p dim.

129

pp dim. ppp

134 *Kadenz, frei im Zeitmaß*

veloce
ff mf ff

f fff

Klaviermusik op. 37

Zweiter Teil: Reihe kleiner Stücke (1927)

Einleitung und Lied

Breite Halbe (♩ etwa 60)

The fourth system concludes the piece with a final triplet in the right hand and a series of chords in the left hand.

8

ff

11

Ruhig

pp

14

mf *pp* *<mf>f*

18

ff

21

vorangehen

sempre ff *rubato*

8^o *lebhaft* (♩=100)

22 *rubato* 3 *fff*

8^o

24 *tr* *tr* *tr* 3

8^o

26

(26)

nur wenig ruhiger (♩=88)

27 *fff* *fff*

Lied, sehr zart und ruhig, ausdrucksvoll (♩ etwa 72)

30

pp

poco rubato

32

34

mp

36

bewegter (♩ etwa 50)

pp

mf

39

mf

riten.

wieder langsam

41

pp

3

3

43

3

3

breit

poco rubato

poco rubato

45

f

f

f

3

3

etwas fließend

48

mf

3

3

immer ruhiger

51

p

ppp

Lebhaft (♩=120)

17

mf

20

23

26

f

29

ff

Leicht bewegte ganze Takte (♩. etwa 66)

32

f *p*

39

pp *mf* *p*

46

f *mf*

53

f *mp*

60

pp

Langsam, ein wenig rubato (♩ 48-50)

11

7 5

13

7 7

15

ff

riten.

7 7

17

Ruhiger

p *mf* *p*

7 7

19

pp *pp*

7 7

Äußerst lebhaft (♩. etwa 168)

19

p *cresc.*

22

25

f *cresc.* *ff* 8^{va}

29

fff 8^{va}

33

pp 8^{va}

37

f

40

pp

44

crescendo

48

f

51

ppp

55

59

63

67

71

Ziemlich lebhafte Achtel (♩ = 132)

16

19

22

25

27

29

32 *f* *ff*

35 *p*

38 *f*

41 *p*

43 *ff*

45 *tr*

Ziemlich lebhafte Viertel (♩ bis 152)

18

f

21

mf *p*

24

pp

Trio I

Ruhig bewegte Achtel (♩ etwa 100)

p

3

mf *tr*

5

pp

7

mf *pp*

9

mf
hervor

11

12

sempre crescendo
s

13

tr

14

mf

f *tr*

16

p *pp*

18

mf

20

p

22

pp

24

pp

Trio II

Ziemlich schnell (♩ = 76)

11

crescendo

7.

7.

13

f

15

17

ff

7.

7.

7.

7.

19

mf

p

cresc.

21

23

f

25

27

29

31

mf

33

f

Trio III

Mäßig schnelle Halbe (♩ = 72)

ffff (bis zum Schluß abnehmen)

5

8

11

trab

14

ff dim.

17

20 *f dim.*

23 *mf dim.*

26

29 *p dim.*

32

35 *pp dim.*

38 *ppp dim.*

Langsam und zart (♩ = 40)

rit. a tempo

12

p

rit. sehr langsam

14

mf p

ein wenig vorangehen

16

mp mf

wieder langsamer

18

f mf

sehr langsam

20

p pp

Lustig, mäßig schnell (♩ = 96-104)

Measures 1-3 of the piece. The music is in 4/4 time. The right hand features a melodic line with slurs and accents, while the left hand provides a rhythmic accompaniment. Dynamics include *p* (piano) and *cresc.* (crescendo).

Measures 7-9. The right hand has a melodic line with slurs. The left hand has a more active accompaniment. Dynamics include *p* (piano) and *pp* (pianissimo).

Measures 10-12. The right hand features a melodic line with slurs and accents. The left hand has a rhythmic accompaniment. Dynamics include *cresc.* (crescendo) and *mf* (mezzo-forte).

Measures 13-15. The right hand has a melodic line with slurs. The left hand has a rhythmic accompaniment. Dynamics include *f* (forte) and *ff* (fortissimo).

Measures 19-21. The right hand has a melodic line with slurs. The left hand has a rhythmic accompaniment. Dynamics include *p* (piano) and *pp* (pianissimo). The piece concludes with a *rit.* (ritardando) and *langsam* (ad libitum) marking.

Lebhaft, frisch (♩ 132-144)

8

f

5

9

p

13

mf

17

f

22 *ff*

27 *p*

31

35 *mf*

39

43 *f*

47 *fff* 8^{va}

52 *ff* 8^{va}

57 *f* 8^{va}

62 *mf*

67 *p*

71 *pp* *ppp*

Anhang

Stretta (Basso ostinato) (1920)

Nicht zu schnell

pp
pp marc.
sempre staccato

p

p
poco a poco crescendo

mf sempre cresc.

p

30

8

36

8

42

8

ff

48

8

fff

54

60

8

tutta forza

p scherzando

Ein wenig langsamer

67

mf

73

79

8

pp *mf pp*

plötzlich sehr lebhaft

85

8

mf ff

91

8

f *mf* *p*

presto

97

pp *fff*

103

sempre diminuendo e calando

109

Erstes Zeitmaß

pp

116

123

p poco a poco crescendo

130

mf sempre crescendo

137

143

150

156

162

169

176

Kritische Berichte

Im Hauptteil des Bandes stehen die veröffentlichten und die von Hindemith mit einer Opus-Zahl versehenen, vollständig erhaltenen Kompositionen. Die übrigen Kompositionen werden im Anhang bzw. als Beilage veröffentlicht.

Weggelassen wurden die handschriftlichen Fingersätze und Pedalangaben, auch wo Hindemiths Handschrift vorzuliegen scheint. Bei den von Hindemith auf einem System notierten Stellen (z. B. op. 15) wurde ein zweites Leersystem hinzugefügt. Satzüberschriften und Tempoangaben, die für einen ganzen Teil gelten, wurden halbfett mit großem Anfangsbuchstaben gesetzt, Tempomodifikationen und übrige verbale Anweisungen kursiv ohne großen Anfangsbuchstaben (Hindemiths nicht ganz konsequentem Gebrauch folgend). Stillschweigend wurden bei einstimmigen Partien auf einem System die Staccatopunkte, Tenutostriche und Marcatozeichen zu den Notenköpfen gesetzt. Bei einfach gestielten Akkordfolgen unter einem Phrasierungsbogen wird stets nur ein Bogen notiert. Wiederholte Vorzeichen bei angeordneten Noten werden stillschweigend gestrichen. Die Sicherheitsvorzeichensetzung – auch die Einklammerung von Vorzeichen – folgt stets den Autographen oder Primärquellen. Dynamische Angaben (z. B. *dim.*) werden stets einheitlich abgekürzt. Die Bezeichnung der Quellen ist nach folgendem Schema angelegt:

A = Autographe, Fotomechanische Kopien von Autographen, Faksimile-Ausgaben

B = Stichvorlagen, Ausgaben, Kopistenabschriften

C = Skizzen

Abkürzungen:

o oberes System

u unteres System

P Primo

S Secondo

Walzer für Klavier vierhändig op. 6

I. Quellen

1. Beschreibung

B Kopistenabschrift

Aufbewahrungsort: Paul-Hindemith-Institut, Frankfurt/M. (Geschenk von Emmy Westphal geb. Ronnefeldt).

Das von Emil Gumpert (Signatur am Schluß des Werkes, Seite 2f) angefertigte Manuskript umfaßt eine Lage von 6 Doppelblättern (=24 Seiten, von [1] bis 2f paginiert. Seite [22]–[24]: leer), die in einem hellgrauen Ganzleinen-Einband gebunden sind. Hochformat: 32,8 x 25,9 cm; Schreibmittel: schwarze Tinte. Sehr wenige Korrekturen durch Rasur oder Überkleben; weitere wenige Korrekturen (von Hindemith?) durch Blau- und Kopiersüft (Ergänzung von Vorzeichen, Streichung einer Note). Titelseite: *Walzer für Klavier vierhändig. / Paul Hindemith / Op. 6 / Frankfurt a/Main. Ende August / Anfang September. / 1916.* Kopftitel über Seite 2–3: *Drei wunderschöne Mädchen im Schwarzwald.* Datierung Seite 3 oben über dem obersten Notensystem: *Feldberg-Titisee 8. Juli 1916.* Das Werk ist in „Stimmen“ notiert: verso Secondo-Part; recto Primo-Part.

C Skizzen

1.) Skizzenbuch 1914 bis 1916

Aufbewahrungsort: Paul-Hindemith-Institut, Frankfurt/M. (aus dem Nachlaß von Paul Hindemith).

Umfang: 216 Seiten, ohne Paginierung. Hochformat: 16,5 x 12 cm. Seite [88]: Walzer Nr. 1, Takt 1–18 in E-dur auf ein bis zwei Systemen. Vgl. das Faksimile in: Hindemith-Jahrbuch 1972/II, S. 222. Schreibmittel: Weicher Bleistift; Datierung: am Kopf der Seite: *Schwarzwald Juli 1916.*

2.) Skizzenbuch 1916–1920

Aufbewahrungsort: Paul-Hindemith-Institut, Frankfurt/M. (aus dem Nachlaß von Paul Hindemith).

Umfang: 224 Seiten, ohne Paginierung. Querformat: 16,5 x 13 cm.

Seite [87]–[85] (rückläufig): Walzer Nr. 8, Takt 22–64.

Seite [85]–[82] (rückläufig): Walzer Nr. 7, Takt 1–11, 39–59.

Seite [81]: Walzer Nr. 8, Takt 1–13.

Schreibmittel: Weicher Bleistift.

Bemerkung:

Die noch sehr rudimentäre Ausführung des musikalischen Satzes in den Skizzen auf ein bis zwei Systemen, einige Harmonien mit Buchstaben angedeutet, ist für Hindemith untypisch.

2. Bewertung

Die Kopistenabschrift ist die einzig verfügbare Quelle, die das Werk vollständig überliefert. Sie scheint im allgemeinen zuverlässig zu sein und trägt leichte Gebrauchsspuren.

II. Textkritische Anmerkungen

1. Allgemeines

Die Kopistenabschrift notiert den Primo-Part auf den rechten, ungradzahligen, den Secondo-Part auf den linken, geradzahligem Seiten. Aus Gründen des leichteren Studiums wurde für die vorliegende Ausgabe Partiturnotation gewählt. Die Tempoangaben und agogischen Überschriften wurden nur einmal über den Primo-Part gesetzt, alle übrigen Angaben getrennt für beide Spieler.

2. Lesarten

Takt	System	Bemerkung
Walzer Nr. 1		
21	P o	fis ² ohne Augmentationspunkt
27	P o	zweitletzter Akkord ohne e ³
Walzer Nr. 2		
7f.	P u	Legato- und Haltebogen wie im oberen System (Systemwechsel)
23	P o	4. Achtel: Akkord mit h ¹ statt a ²
Walzer Nr. 3		
10f.	P	doppelter Taktstrich
12	P u	Bogen fehlt
Walzer Nr. 4		
12	S u	Auflösungszeichen vor erster Note fehlt
16	P o	↳-Vorzeichen zum drittletzten Intervall (as ²) fehlt
	P u	↳-Vorzeichen zum zweitletzten Intervall (ges ¹) fehlt
Walzer Nr. 5		
3	P u	letzte Note h ¹ statt a ¹
Walzer Nr. 6		
6	P u	Bogen fehlt
	S o	erster Bogen fehlt
10	P o	zweiter Bogen fehlt
11	P o	zweites h ² ohne Auflösungszeichen
22	S o	Vorzeichen vor es fehlt
Walzer Nr. 7		
62	S	Bezeichnung <i>Tempo I</i> fehlt; im Primo-Part steht sie drei Takte später
67	P o	Legatobogen fehlt
72	P o	Vorzeichen vor es ³ fehlt
84	S u	Pausen fehlen
Walzer Nr. 8		
1		Anfangszeichen der Wiederholung fehlt
17	S o	erste Viertelnote ohne Auflösungszeichen
18	P o	Auflösungszeichen vor letzter Note fehlt
30	P u	erstes Pausenzeichen fehlt
44	P o	Auflösungszeichen vor a ³ fehlt; Vorzeichen vor gis ² statt his ²
52	S u	bei der ersten Oktave fehlt eine Hilfslinie

In einer Nacht . . . Träume und Erlebnisse op. 15

I. Quellen

1. Beschreibung

A Autograph

Aufbewahrungsort: Paul-Hindemith-Institut, Frankfurt/M. (aus dem Besitz von Emma-Lübbecke-Job).

Titelseite: [unterschlingelt und doppelt unterstrichen:] *In einer Nacht . . . / Träume und Erlebnisse. / Für Klavier komponiert von Paul Hindemith / op. 15.*

Notenpapier: Ursprünglich Konvolut aus Einzel- und Doppelblättern unterschiedlicher Marken und unterschiedlichen Formats.
Blattfolge: Einzelblatt (ohne Markenbezeichnung; Hochformat: 35 x 26,6 cm) = Seite [1]/[2]; Einzelblatt (ohne Markenbezeichnung; Hochformat: 33,5 x 26,2 cm) = Seite [3]/[4]; Einzelblatt (ohne Markenbezeichnung; Hochformat: 35,2 x 26,4 cm) = Seite [5]/[6]; 2 Einzelblätter (*WEH 6er doppelt 4^o hoch*; Hochformat: 33,2 x 25,8 cm) = Seite [7]–[10]; Einzelblatt (ohne Markenbezeichnung; Hochformat: 33,1 x 25,9 cm) = Seite [11]/[12]; 2 Einzelblätter (*B. & H. Nr. 1.E.1.16*; Hochformat: 35 x 26,5 cm) = Seite [13]–[16]; 2 ineinandergelegte Doppelblätter (*B. & H. Nr. 4.C.6.11*; Hochformat: 35,2 x 26,7 cm) = Seite [17]–[24]; 2 Einzelblätter (ohne Markenbezeichnung; Hochformat: 35,1 x 26,7 cm) = Seite [25]–[28]; 2 Einzelblätter (*B. & H. Nr. 4.C.6.11*; Hochformat: 35,1 x 26,5 cm) = Seite [29]–[32]. Diese Einzel- und Doppelblätter sind zu einem Band mit vier Lagen zu je 2 Doppelblättern gebunden. Auf folgenden Seiten ist eine Paginierung erkennbar: Seite [3] = 2; [4] = 3; [8] = 6; [9] = 7; [11] = 8 (?).
Inhalt:

Seite [1]: Titelseite (s. o.)

Seite [2]: Nr. 1 *Müdigkeiten*. Über dem obersten System: [unterschlingelt:] *In einer Nacht . . .* Am Ende des Stückes: *Ohne Unterbrechung weiter*

Seite [3]: Nr. 2; am Ende des Stückes: *Fast ohne Pause weiter*. Unten rechts die durchgestrichene ursprüngliche Numerierung des Stückes: *No 1*

Seite [4]: Nr. 3 *Phantastisches Duett zweier Bäume vor dem Fenster*. Am Ende des Stückes: *ohne Pause weiter*

Seite [5]/[6]: Nr. 4 *Rufe in der borchenden Nacht*. Am Ende des Stückes: *Hier eine Pause von* [durchgestrichen: *um*] 6 (korrigiert aus 10) *Sekunden*; Datierung: *Frankfurt am, 8. Nov. 19*.

Seite [7]: Leer. Oben rechts (durchgestrichen): *No 3*; links daneben: *No. 5*

Seite [8]/[9]: Nr. 5. Am Ende des Stückes: *Gleich weiter*

Seite [10]: *Tanzstücke* op. 19, Nr. 2, Takt 1–21; mit Rotstift durchgestrichen.

Seite [11]/[12]: Nr. 6. Am Ende des Stückes: *Ohne Pause weiter*; Datierung: *am 5. November 1919 / Frankfurt aMain*

Seite [13]: Nr. 7 *Nervosität*. Am Ende des Stückes: *Sofort das nächste Stück*.

Seite [14]–[16]: Nr. 8 *Scherzo*. Am Ende des Stückes: *Fine*. Darunter: *Hier wieder eine Pause, jedoch nicht so lang wie die erste*. Darunter: (3–4 *Sekunden*); Datierung: *17. Nov. 17*.

Seite [17]: Nr. 9 *Programm-Musik / Kuckuck und Uhr*. Darunter folgt das Gedicht mit der durchgestrichenen Angabe des Autors *Hans Reimann*. Am Ende des Stückes: *Ohne Pause weiter*. Unter dem untersten Notensystem: *Frei nach Humperdinck*; Datierung: *Frankfurt am 12. Nov. 1919*, Faksimile dieser Seite in: A. Briner u. a., *Paul Hindemith*, Mainz 1988, S. 44. Die erste Niederschrift dieses Stückes findet sich auf Seite [24] (s. u.).

Seite [18]: Leer.

Seite [19]: Nr. 10. Am Ende des Stückes: *Gleich weiter*; Datierung: *Frankfurt am 11. Nov. 1919*.

Seite [20]: Leer.

Seite [21]/[22]: Nr. 11. Am Ende des Stückes: *Wieder eine kleine Pause*.

Seite [23]/[24]: Nr. 12 *Böser Traum. Rigoletto*. Am Ende des Stückes: *Gleich weiter*; Datierung: *Frankfurt aMain 10*. (Korrektur aus 9.) *November 1919*. Darunter folgt die erste, zum Teil noch nicht ganz genau bezeichnete Niederschrift von Nr. 9; das Gedicht fehlt. Seite [25]–[28]: Nr. 13 *Fox trot*. Am Ende des Stückes: *Gleich anschließend Finale*; Datierung: *Frkt 5. Dez. 19*.

Seite [29]–[32]: Nr. 14 *Finale: Doppelfuge mit Engführungen (mit Engführungen zunächst doppelt durchgestrichen; durch darunter gesetzte Pünktchen wurde diese Korrektur aufgehoben)*. Am Ende des Stückes: *Fine*; daneben: *Frankfurt am / 6. Nov. 1919*.

Schreibmittel: Notentext: Blaue bis blau-schwarze Tinte. Dynamische Zeichen und Phrasierungsbögen in Nr. 12 auch mit Bleistift. Eintragungen mit Rotstift (Numerierung der einzelnen Stücke, einzelne Korrekturen, Markierung einzelner Noten oder dynamischer Zeichen). Zahlreiche Eintragungen der Pianistin Emma Lübbecke-Job (Fingersätze, Spielhilfen, Pedalisierungen, Metronomangaben usw.) mit Bleistift; zwei Eintragungen mit Blaustift.

Datierungen: Seite [6]. [12]. [16]. [17]. [19]. [24]. [28]. [32] s. o. Aus der Art der Schreibmittel und dem Duktus der Schrift ergibt sich, daß die Stücke Nr. 2, 5 und 8 1917, die restlichen Stücke 1919 entstanden.

Einband: Hellgrüner Lederrücken. Deckel aus festem Karton, überzogen mit grün-gelb und schwarz gemustertem Papier.

Zustand: Zahllose Gebrauchsspuren, abgegriffene Ecken, viele Risse mit Tesafilm überklebt. Papier teilweise stark vergilbt und eingeschmutzt; verwischte Noten, einzelne Tintenklekse. Viele Korrekturen durch Durchstreichungen. Der Notentext ist jedoch mühelos lesbar; zudem können die Eintragungen von Emma Lübbecke-Job relativ problemlos von denen Hindemiths unterschieden werden.

Bemerkungen: Emma Lübbecke-Job war die einzige Interpretin, die dieses Werk zu Hindemiths Lebzeiten nach diesem Manuskript vortrug.

B Erstdruck der Nr. 6

Die Nr. 6 erschien autographiert als Beilage zu: *Melos 1* (1920), Nr. 15. Sie trägt dort den Titel: *Hindemith: Nr. VI. aus „Du eine Nacht“, Träume und Erlebnisse. / op. 15. Für Klavier*. Diese Abschrift folgt mit einer Ausnahme genau der Systemeinteilung des Autographs, Takt 1–8 und 16 bis Schluß auf ein System. Am Ende steht der in diesem Zusammenhang sinnlose Vermerk: *Ohne Pause weiter*.

C Skizzen

Skizzenbuch 34/1919
Aufbewahrungsort: Paul-Hindemith-Institut, Frankfurt/M. (aus dem Nachlaß von Paul Hindemith).
Umfang: 94 Seiten, ohne Paginierung. Querformat: 25,4 x 15,9 cm.
Seite [37]–[39]: Nr. 14, Takt 1–16.
Seite [40]–[42]: Nr. 4.
Seite [42]–[44]: Nr. 10, Takt 1–28, 35-Schluß.
Seite [69]–[68] (rückläufig): Nr. 6.
Seite [67]–[66] (rückläufig): Nr. 12, Takt 18–26 nicht ausgeschrieben.
Seite [65]: Nr. 7.
Seite [64]: Nr. 1, Takt 21 fehlt.
Seite [63]: Nr. 3.
Seite [62]–[58] (rückläufig): Nr. 13.
Schreibmittel: weicher Bleistift; keine Datierungen.

Bemerkung: Die folgende Tabelle referiert die wesentlichen Unterschiede zwischen den Skizzen und der Reinschrift:

Takt	System	Bemerkung
Nr. 1		
21		fehlt
27	o	statt Halbenote zwei Viertelnoten

Takt	System	Bemerkung
Nr. 3		
13/18	o	beide Viertelnoten mit Augmentationspunkt
16	u	punktierte Viertelnote mit Achtelnote
21ff.	o	
		
Nr. 4		
18f.	o	Oberstimme: 
43 f.		zwei Dreivierteltakte
43	u	leer
44	u	Schlußakkord B ₁ F B c f b
Nr. 6		
3		2.-4. Taktteil linke Hand des ¹ ges ¹ statt d ¹ es ¹
26		zweiter Taktteil fehlt; Taktstriche verschoben
28		zweiter Taktteil fehlt
32		2.-4. Taktteil fehlt
Nr. 7		
31		nur drei Takteile
Nr. 10		
9f.	u	Prima volta zwei Dreivierteltakte: angebundene Halbenote, Viertelnote mit angebundener Viertelnote, Halbenote
23-25		gestrichene andere Überleitung
Nr. 12		
1/4	o	keine Vorschläge
Nr. 13		
8	o	Unterstimme bleibt im Abstand einer kleinen Septime zur Oberstimme
14	o	2.-4. Achtelnote zusätzlich mit f ² es ² und cis ²
50	o	zweite Takthälfte zwei Achtelnoten zusätzlich mit d ³
51	o	zweite Takthälfte zwei Achtelnoten zusätzlich mit c ³

2. Bewertung

Das Autograph ist die einzige Quelle, die dieses Werk vollständig überliefert. Es trägt viele Gebrauchsspuren: Fingersätze, Pedalanweisungen (zum Teil sind rechtes Pedal, Verschiebung und Tonhaltepedal unterschieden), Verdoppelungen von Vortragsbezeichnungen und Angabe der Dauer (*gut 21 Minuten*). Trotz Notenpapier verschiedenen Formats und verschiedener Rastrierung, trotz einzelnen Streichungen, ganzen gestrichenen Seiten und Hinzufügung vereinzelter Schlüssel und Versetzungszeichen kann von einer sorgfältigen Reinschrift gesprochen werden.

II. Textkritische Anmerkungen

1. Allgemeines

Die Spielhilfen Emma Lübbecke-Jobs und die Datierungen wurden weggelassen mit Ausnahme der Metronommaße. Am Ende der Nummern 1 und 13 wurden zwei dünne Schlußstriche gesetzt (das Autograph läßt nicht überall die Unterscheidung zu). Die Sicherheitsvorzeichensetzung folgt dem Autograph. Da die rhythmische Auslegung nie zweifelhaft ist, wurde auf die Hinzufügung von Triolenzeichen und ähnlichem verzichtet. Folgende Liste vermittelt die interessantesten Beispiele für Pedalgebrauch: Pedal rechts: Nr. 2, Takt 2 bis Anfang Takt 3; Nr. 3, Takte 20-21; Nr. 4, Takte 33.35, dritte Taktzeit und 38.

Pedal links (Tonhaltepedal): Nr. 4, Akkorde Takte 5-7, 7-8, 8-9, 22. 23. 26ff. (dazu Pedal rechts Takt 27, zweite Taktzeit); Nr. 5, Takt 14; Nr. 8, Takt 22f. und 25f.; Nr. 10, Takte 13. 16ff. und 35; Nr. 14; Takte 8.12.19.20.31.32.66.67.69 und 75.

2. Lesarten

Takt	System	Quelle	Bemerkung
Nr. 1			
7	u	A	obere Halbenote mit Augmentationspunkt
13	u	A	unterste Halbenote mit Augmentationspunkt
15	o	A	die angebundene Halbenoten gis ¹ /cis ² fehlen; offensichtlich ein Versehen; Systemwechsel im Autograph. T. 14 gis ¹ /cis ² mit Bögen
20	o	A	Halbenoten ohne Augmentationspunkte
Nr. 2			
1	u	A	Bögen aus dem vorstehenden Stück nachträglich hinzugefügt
Nr. 3			
1-13		A	auf ein System notiert
6-7		A	Bogen T. 7 nicht weitergeführt (Systemwechsel)
Nr. 4			
8	u	A	unterste Halbenote ohne Augmentationspunkt
10	u	A	unterstes zweites Achtel ohne b-Vorzeichen
23	u	A	Viertelpause fehlt
26	o	A	oberster Bogen beginnt auf der dritten Note; vgl. T. 22. 23.27
28-29	u	A	Bögen T. 28 fehlen (Seitenwechsel)
37	o	A	die beiden letzten Intervalle ohne b-Vorzeichen
43	u	A	Baßschlüssel fehlt
Nr. 5			
3-4	o	A	mit einem zusätzlichen Bogen ab dem drittletzten Sechzehntel; T. 4 nicht weitergeführt (Systemwechsel)
5	u	A	erste Note Viertel statt Achtel
Nr. 6			
1-8, 16ff.		A B	auf ein System notiert
10	u	A B	viertes Intervall ohne Auflösungszeichen
12	u	A B C	erstes Intervall mit b-Vorzeichen vor a ² ; sonst durchwegs große Terzen und Ganztonstruktur
13	o	B	5. Akkord: b-Vorzeichen vor e ³ fehlt
21		A	8. Intervall: Note c ² fehlt
32		B	Marcatozeichen zum ersten Intervall fehlt
Nr. 7			
1-5, 23 ff.		A	auf ein System notiert
10-12	o	A	oberste Note jeweils als Ganzenote notiert
Nr. 8			
1-19, 43 ff.		A	auf ein System notiert
29	o	A	oberstes System: vorletztes Intervall ohne Auflösungszeichen
30	o	A	#-Vorzeichen vor fis ³ fehlt
37	u	A	Violinschlüssel von Emma Lübbecke-Job nachgetragen
Nr. 9			
10	u	A	Vorschlagsnoten nicht angebunden
14	o	A	ursprünglich Achtelpause; in Viertelpause korrigiert
Nr. 10			
4-6	o	A	Legatobögen fehlen; vgl. T. 31-33
11	u	A	Halbenote ohne Augmentationspunkt
14	u	A	Viertelpause fehlt; vgl. T. 13/15ff.
29-30	u	A	Bögen T. 29 fehlen (Systemwechsel)
38	o	A	letztes h ¹ mit Bleistift hinzugefügt

Takt	System	Quelle	Bemerkung
Nr. 11 18/20		A	#-Vorzeichen vor g ¹ /g ³ bzw. Auflösungszeichen vor g/g ² werden in diesen Takten nur einmal gesetzt
30	o	A	dritte Note ohne Auflösungszeichen
44	u	A	b-Vorzeichen vor den beiden letzten Noten wiederholt
47	u	A	Marcatozeichen fehlt
Nr. 12		A	Verdi-Motto: vorletzte Note ohne b-Vorzeichen
		A	alle dynamischen Angaben, alle Legatobögen (außer T.3.4.8f.10f.o, 17.18, 1. Hälfte, 21.22, 1. Hälfte und 26) von Hindemith mit Bleistift nachgetragen. Tenutostriche, Staccatopunkte und Marcatozeichen nur in T. 1–4.8.22 und 27 sowie Marcatozeichen T. 26 mit Tinte, übrige mit Bleistift.
10	o	A	erste Achtelnote ohne Auflösungszeichen
21		A	ohne Artikulationszeichen; vgl. T. 4
Nr. 13			
41	o	A	Staccatopunkt fehlt
54	u	A	Achtelpause fehlt
Nr. 14			
1	u	A	Oktave nachträglich hinzugefügt
5	u	A	p zur ersten Note
13	o	A	letzte Note ohne Auflösungszeichen
13–14	u	A	c ¹ mit Bogen von T. 13; T. 13 fehlt ein Bogen (Systemwechsel)
24–25	o	A	Bögen T. 24 fehlen (Seitenwechsel)
31		A	mf mit Bleistift
	o	A	zweite Note (h ¹) mit Augmentationspunkt
41		A	p mit Bleistift
46–47	u	A	Bogen T. 47 nicht weitergeführt (Systemwechsel)
51	o	A	Achtelpause fehlt
61	o	A	Legatobogen fehlt
64	o	A	4. Akkord: kein b-Vorzeichen vor a ¹
69		A	oberes System: 10. und 13. Intervall ohne Auflösungszeichen; mittleres System: viertletzte und letzte Note ohne Auflösungszeichen
74	o	A	zweite Zählzeit: f ² ohne Auflösungszeichen; dritte Zählzeit: c ³ ohne Auflösungszeichen; vierte Zählzeit: f ³ , c ³ , g ³ , d ³ , a ³ ohne Auflösungszeichen

Tanzstücke op. 19

I. Quellen

1. Beschreibung

Ba Stichvorlage (Kopistenabschrift)

Aufbewahrungsort: Musikverlag B. Schott's Söhne, Mainz.
Diese Abschrift, der sehr wahrscheinlich das verschollene Autograph als Vorlage diente (vgl. dazu die Datierungen der einzelnen Stücke, die nur dem Autograph entnommen sein können), umfaßt insgesamt sechs ineinandergelegte Doppelblätter (=24 Seiten), die von [1]–[24] paginiert sind (Zahlen 1 und 24 fehlen); Hochformat: 34 x 27,1 cm. Der Notentext ist sehr sauber mit blau-schwarzer Tinte geschrieben und weist nur wenige Korrekturen durch Überkleben auf. Eintragungen eines Lektors und des Notenstechers mit Blei-, Grün- und Rotstift. Kein Titelblatt.

Inhalt:
Seite [1]–4: Nr. I. Kopftitel Seite [1] *Tanzstücke* (unterstrichen).
Datierung am Ende des Stückes: *Bahn Stuttgart / Bruchsal / 23. Juni 1920.*

Seite 4–8: Nr. II. Datierung am Ende des Stückes: *28. Dezember 1919/Bonn-Bingen.*
Seite 8–12: Nr. III. Seite 8 über dem obersten Notensystem des Stückes Widmung: *Für Ottmar Gerster.* Am Ende des Stückes Datierung: *Friedberg i./H./26. Juni 1920.*
Seite 12–20: Nr. IV. Datierung am Ende des Stückes: *Mallwitz Schlesien/28. Juli 1920*
Seite 20–23: Nr. V. Datierung am Ende des Stückes: *Frankfurt a/M./ August 1920*
Seite [24]: Leer.

Bemerkung: Diese Kopistenabschrift, die ein nicht mehr zu ermittelnder Kopist anfertigte, diente als Stichvorlage für die Ausgabe des Werkes.

Bb Frühe Auflage der Erstausgabe

Titelseite: *Édition Schott / No. 1418 / TANZSTÜCKE / FÜR KLAVIER / von / PAUL HINDEMITH / Opus 19 / B. SCHOTT'S SÖHNE, MAINZ* darunter in vier parallelen Spalten (a.b.c.d) Verlagsanschriften: a) *LEIPZIG / B. SCHOTT'S SÖHNE / LINDENSTR. 16/18;* b) *LONDON / SCHOTT & Co. Ltd. / 48 GR MARLBOROUGH STR.;* c) *BRUXELLES / SCHOTT FRÈRES / 30 RUE ST. JEAN;* d) *PARIS / ÉDITIONS MAXESCHIG / 48 RUE DE ROMÉ / Printed in Germany – Imprimé en Allemagne.* Seite [2]: *Alle Rechte vorbehalten / Tous droits réservés.* Es folgt Seite [3]–22 der gestochene Notentext. Kopftitel Seite [3]: *Tanzstücke / No. 1;* links: *Aufführungsrechte vorbehalten / Tous droits réservés;* rechts über dem obersten Notensystem: *Paul Hindemith, Op. 19.* Am Fuß der Seite, links: *Copyright 1928 by B. Schott's Söhne Mainz;* in der Mitte Verlagsnummer *32189* (diese Nummer auch am Fuß einer jeden Notenseite).
Diese Auflage, deren genaues Erscheinungsdatum nicht ermittelt werden konnte, wurde vor dem Zweiten Weltkrieg publiziert.

Bemerkung: Nr. IV. *Pantomime* erschien 1928 separat in: *Das neue Klavierbuch,* Musikverlag B. Schott's Söhne, Mainz, B-S-S 32272; ED 1402.

Bc Letzte Auflage dieser Ausgabe

Titelseite: *PAUL HINDEMITH / Tanzstücke / für Klavier / opus 19 / Edition Schott 1418 / B. SCHOTT'S SÖHNE · MAINZ / Schott & Co. Ltd., London · B. Schott's Söhne (Editions Max Eschig), Paris / Schott Music Corp. (Associated Music Publishers Inc.), New York / © B. Schott's Söhne, Mainz, 1928 © renewed 1956 · Printed in Germany.* Seite [2]: Leer; Seite [3]–22: gestochener Notentext; Kopftitel Seite [3]: *Tanzstücke / I;* rechts oben: *Paul Hindemith, op. 19.* Am Fuß der Seite 22, in der Mitte Verlagsnummer *32189;* rechts: *Stich u. Druck: B. Schott's Söhne, Mainz.*

Bd Separate Veröffentlichung der Nr. 2

Nr. 2 *Sehr lebhaft* erschien als Notenbeilage zu: *Melos 2* (1921), Heft 7. Titelseite: *II / Aus den Tanzstücken / von / Paul Hindemith / Notenbeilage zu „Melos“, Heft 7 / Copyright 1921 by Melos-Verlag G.m.b.H., Berlin-Weissensee.* Es folgen drei unpaginierte Seiten mit dem autographierten Notentext.

C Skizzen

1.) Skizzenheft 39 (1920) *P. H. 1920 / Nuschmuschi / Tanzstücke*

Aufbewahrungsort: Paul-Hindemith-Institut, Frankfurt/M. (aus dem Nachlaß von Paul Hindemith).
Umfang: 36 Seiten, ohne Paginierung. Hochformat: 26,3x17,1 cm.
Seite [32]: Vorform der Nr. 1.
Seite [36]–[34](rückläufig): Nr. 1. Über dem obersten Notensystem Seite [36], links: *Ballet für Schlemmer Stuttgart;* rechts: *Bahn Stuttgart-Bruchsal.*
Schreibmittel: Weicher Bleistift; keine Datierungen.

2.) Skizzenheft 40 (1920) *1920 / Paul Hindemith / Nusch Nuschi / Tanzstücke Op 19*

Aufbewahrungsort: Paul-Hindemith-Institut, Frankfurt/M. (aus dem Nachlaß von Paul Hindemith).
 Umfang: 36 Seiten, ohne Paginierung. Hochformat: 26,3 x 17,1 cm.
 Seite [34]–[32](rückläufig): Nr. 3.
 Schreibmittel: Weicher Bleistift; keine Datierung.

3.) Skizzenheft 41 (1920) Paul Hindemith / 1920 / Tanzstücke / Nuschmuschi

Aufbewahrungsort: Paul-Hindemith-Institut, Frankfurt/M. (aus dem Nachlaß von Paul Hindemith).
 Umfang: 40 Seiten, ohne Paginierung. Hochformat: 26,3 x 17,1 cm.
 Seite [2]–[8]: Nr. 4, Takt 5–Schluß. Seite [2] über dem obersten Notensystem, links: *Pantomime*; rechts: *Mallnitz*. Seite [8] und [9] folgendes Werkverzeichnis:

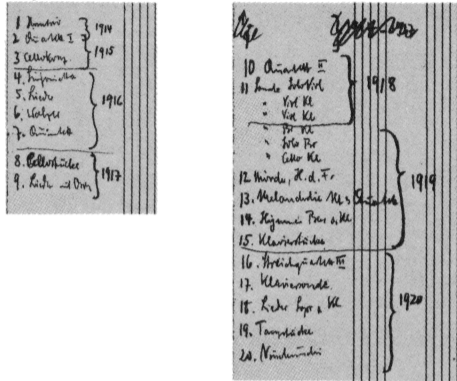

Schreibmittel: Weicher Bleistift; keine Datierung.

Bemerkung: Die folgende Tabelle referiert die wesentlichen Unterschiede zwischen den Skizzen und der Kopistenabschrift:

Takt	System	Bemerkung
Nr. I 35/37 77ff.	o	dritter Taktteil punktierte Achtelnote, Sechzehntelnote die drei letzten Takte fehlen
Nr. III 15f. 36	u u	zweite Achtelnote zusätzlich mit c ¹ erste Note cis
Nr. IV 1–4 42 43/45/ 52/54 65/67 78		Einleitung fehlt fehlt statt erster Viertelnote Achtelnote, Achtelpause Zweiunddreißigstel (aber in T. 77 Vierundsechzigstel) zwei Zweivierteltakte, vor erstem Taktteil ein Viertel eingeschoben mit Wiederholung der vorangegangenen Figur
137ff.		vgl. Textkritische Anmerkungen, 1. Allgemeines.

2. Bewertung

Falls die Quellen Ba (Kopistenabschrift) und Bd (Separate Veröffentlichung der Nr. 2) vom selben (verschollenen) Autograph abgeschrieben sind, muß Hindemith für die Ausgabe unbedeutende Änderungen vorgenommen haben. Da eine autographe Reinschrift fehlt, sind wir auf die Kopistenabschrift angewiesen. Es ist anzunehmen, daß Hindemith wie bei andern Werken vom Verlag Druckkorrekturen erhalten hat. Darauf deuten auch die Staccatopunkte in Nr. 3, Takt 64–66 hin. Ob die Hinzufügung einer Viertelnote hinter der Tempobezeichnung von Nr. 5 und die Triolenzeichen im ersten Takt auf eine Korrektur Hindemiths oder eines Verlagslektors zurückzuführen sind, ist nicht festzustellen. Wie die Takte 138ff. der *Pantomime* zeigen, war die Korrekturlesung Hindemiths oberflächlich. Hindemith hat später seine *Sorglosigkeit oder Unfähigkeit im Korrekturenlesen* (vgl. Hindemith-Gesamtausgabe, Band V, 10 Klaviermusik II, S. XIV) bedauert. Leider mißriet die genannte Stelle in der letzten Auflage der Ausgabe (Quelle Bc) noch stärker. Die übrigen Unterschiede zwischen den Quellen sind nicht gravierend.

II. Textkritische Anmerkungen

1. Allgemeines

Die Numerierung mit römischen und arabischen Ziffern folgt der Quelle Bc; die Bezeichnung der Nummer III (*Troststep*) sowie der Widmungseintrag der Stichvorlage (Quelle Ba).
 Die rhythmische Auslegung der Takte 138 bis 141 und 160ff. der *Pantomime* in der Quelle Bb war unklar. Die Skizzen bieten schon durch die anschauliche Anordnung mit verschiedenen großen Abständen, trotz einer Variante im Takt 140, die einfache Lösung:

Der Kopist der Stichvorlage (Quelle Ba) hat bei den Viertelnoten die Abstände verringert, so daß der Notenstecher der Ausgabe irreführt wurde. In der Quelle Ba sieht die Stelle so aus:

In der Quelle Bb sind im Takt 140 der vierte bis sechste Akkord der linken Hand durch einen Achtelbalken verbunden; es sind noch keine Pausen hinzugefügt. Vollends verkehrt geriet die „Verbesserung“ in der letzten Auflage der Ausgabe. Die Achtelbalken der wiederholten Akkorde der linken Hand wurden einheitlich ausgemerzt und falsche Pausen hinzugefügt. Der Herausgeber glaubt ebenfalls nicht ohne Hinzufügung von Pausen auszukommen, was im Lesartenverzeichnis genau dokumentiert ist.

2. Lesarten

Takt	System	Quelle	Bemerkung
Nr. I 7f.		Ba	keine Crescendogabel
24	u	Bb Bc	letzter Akkord: #-Vorzeichen vor cis fehlt
26	o	Ba–Bc	dritte Achtelnote ohne b-Vorzeichen
35	o	Ba	vorletztes Intervall ohne b-Vorzeichen
46	u	Ba	Pause fehlt
46/47	o	Ba–Be	ohne Bogen; vgl. T. 5/6
48f.	u	Ba	letzter Legatobogen fehlt
70	u	Ba	letzte Viertelnote: ohne b-Vorzeichen vor B
Nr. II 7	o	Bb Bc	erstes Marcatozeichen fehlt

Takt	System	Quelle	Bemerkung
	o	Bd	zweites Marcatozeichen fehlt
10	u	Ba	erstes #-Vorzeichen fehlt
15f.		Bd	<i>p</i> und Crescendogabel fehlen
20f.		Bd	Crescendogabel anstelle von <i>cresc. e accel.</i>
24	o	Bb Bc	im ersten Akkord aus Versehen <i>ces² des²</i> anstelle von <i>des² es²</i>
	o	Bd	Staccatopunkte und Marcatozeichen fehlen
	u	Ba	letzte Viertelnote: ohne <i>b</i> -Vorzeichen vor <i>Es</i>
26	u	Bb Bc	zweite Takthälfte: <i>F</i> anstelle von <i>G</i>
31		Bd	Staccatopunkte am Taktanfang fehlen
33/35	o	Ba-Bd	die ersten fünf Noten als Achtelgruppe notiert; in <i>Ba</i> je nach der Achtelgruppe Achtelpause
37		Ba-Bd	die ersten beiden Crescendogabeln fehlen
38		Bd	Taktanfang: <i>fff</i> anstelle von <i>ff</i> und <i>sf</i>
	u	Bb Bc	Staccatopunkt fehlt
41	o	Bd	erste drei Intervalle mit Staccatopunkten
	u	Bd	letztes Marcatozeichen fehlt
43	o	Bb-Bd	erstes Marcatozeichen fehlt
44	o	Bb Bc	Marcatozeichen fehlt
49		Ba-Bc	Crescendogabel nur bis Taktende (in Quelle <i>Bd</i> über das Taktende hinaus)
52f.		Bd	Crescendogabel anstelle von <i>cresc. molto</i>
53		Bd	letzter Taktteil: <i>molto</i>
59	u	Bd	Marcatozeichen fehlen
60	u	Bb Bc	Marcatozeichen fehlt
62		Bb Bc	dynamische Zeichen fehlen
65		Bd	<i>senza ritardando</i> in Klammern
70	u	Bd	Augmentationspunkte fehlen
Nr. III		Bb Bc	Bezeichnung (<i>Twostep</i>) sowie Widmung fehlen
20	u	Ba	#-Vorzeichen vor <i>Dis</i> fehlt
64-66	o	Ba	Staccatopunkte fehlen
92	u	Bb Bc	erstes Intervall Viertel
Nr. IV			
20	o	Ba-Bc	Staccatopunkte fehlen
29		Bb Bc	<i>ff</i> fehlt
42		Bb Bc	Halbe punktiert
43		Ba	<i>Langsam</i>
45	o	Ba-Bc	<i>c²</i> fehlt (in Quelle <i>C</i> vorhanden)
49	o	Ba-Bc	Auflösungszeichen vor letztem Akkord fehlt
51	o	Bb Bc	unterer Bogen fehlt
55		Bb-Bc	Zäsurzeichen fehlt
56f./60f.		Ba-Bc	achtmal drei Zweiunddreißigstel (vgl. Quelle <i>C</i> , T. 65 und 67)
69		Ba	<i>f</i> fehlt
71	o	Bb Bc	die beiden ersten Staccatopunkte und der letzte fehlen
120	u	Ba	erstes Intervall nicht punktiert
122	o	Ba-Bc	<i>b</i> -Vorzeichen vor <i>es¹</i> fehlt
125	o	Ba	kein <i>b</i> -Vorzeichen vor <i>b¹</i>
130		Bb Bc	Decrescendogabel fehlt
135	u	Bb Bc	#-Vorzeichen vor <i>e¹</i> statt vor <i>f¹</i>
138	o	Ba	<i>e¹</i> mit <i>b</i> -Vorzeichen statt Auflösungszeichen
138ff.			s. o. Allgemeines
138-140	u	Bb	alle wiederholten Akkorde mit Achtelbalken verbunden
		Bc	alle wiederholten Akkorde ohne Achtelbalken
		Ba Bb	keine Achtelpausen
138f.	o	Ba Bb	die drei ersten Achtelpausen fehlen
140	o	Ba Bb	keine Pausen; in <i>Bc</i> sechs Achtelpausen
141	u	Ba Bb	keine Pausen, <i>Bc</i> setzt für die rechte Hand drei Viertelpausen
156	o	Ba-Bc	die zwei letzten Akkorde mit Auflösungszeichen vor <i>e¹</i> und <i>f¹</i> ; in Quelle <i>C</i> zwei #-Vorzeichen
160ff.		Ba Bb	keine Pausen außer den beiden letzten Sechzehntelpausen
160f.	o	Bc	sechs Achtelpausen
160-162	u	Bc	vier Viertelpausen; die Achtelbalken fehlen
Nr. V		Ba Bb	keine Viertelnote nach Tempoüberschrift

Takt	System	Quelle	Bemerkung
1		Ba Bb	keine Triolenzeichen
2	o	Ba-Bc	letzter Akkord mit <i>a²</i> statt <i>h²</i>
24	u	Ba	erster Akkord zusätzlich mit <i>h¹</i>
		Ba-Bc	dritter Akkord mit <i>g¹</i> statt <i>a¹</i>
25	u	Bb	Vorzeichen vor <i>es</i> fehlt
30	u	Ba	drei Marcatozeichen; in <i>Bb Bc</i> gar keine
33		Bc	Triolenzeichen in erster Takthälfte
45	u	Ba	letzter Bogen fehlt

1922. Suite für Klavier op. 26

I. Quellen

1. Beschreibung

A Autograph

Aufbewahrungsort: Dr. Arno Volk, Wackernheim (Geschenk des Musikverlages B. Schott's Söhne, Mainz).

Titelblätter: (a) Titelblatt mit der Hindemith-Zeichnung: (rot koloriert:) 1922; daneben, in schräger Schrift von links unten nach rechts oben: SUITE FÜR/KLAVIER; unten: Paul/Hindemith/Op 26. (Vgl. Faksimile Nr. 1).

(b) Titelseite vor dem Notenteil: Paul Hindemith / 1922 / Suite für Klavier / Op 26. / am Fuß der Seite: 30929 (im Kreis) / (durchgestrichen:) 30879; links: Cop.

Notenpapier: 3 Doppelblätter (Doppelblatt = 4 Seiten) + 8 Einzelblätter (Einzelblatt = 2 Seiten) = 28 Seiten; Farbe: elfenbein. Hochformat: 34,1 x 26,7 cm; nicht beschnitten.

Blattfolge: 1 Doppelblatt (a); 1 Doppelblatt, in das alle anderen Blätter in folgender Anordnung eingelegt sind: 5 Einzelblätter + 1 Doppelblatt + 3 Einzelblätter (alle b). Papiermarken: a) linienloses Industrierpapier; b) B. C. / No. 11. mit 12 Systemen. Paginierung (mit Bleistift; gerade Zahlen oben links, ungerade Zahlen oben rechts) und Inhalt:

1. Doppelblatt: ohne Paginierung ([I]-[IV]); auf Seite [I] die Hindemith-Zeichnung (s. o. Titelblätter [a]); Seite [II]-[IV]: Leer. Seite [1]: Titelseite (b) (s. o.). Seite [2]: Leer.

Seite 3-5: Nr. I; Kopftitel Seite 3: 5 Hutchinsons 5 / Luft-Akt. (im doppelt umrahmten Kästchen); rechts daneben: Marsch. Seite 6-11: Nr. II; Kopftitel Seite 6: Shimmy (unterstrichen). Seite 12-15: Nr. III; Kopftitel Seite 12: Nachtstück. Seite 16-20: Nr. IV; Kopftitel Seite 16: Boston (unterstrichen). Seite 21-25: Nr. V; Kopftitel Seite 21: Rag time (unterstrichen); darunter (im Kästchen): Mode d'emploi - Direction for use!! / Nimm keine Rücksichten auf das, was Du in der Klavierstunde / gelernt hast. / Überlege nicht lange, ob Du Dis mit dem vierten oder sechsten Finger anschlagen mußt. / Spiele diese Stücke sehr wild aber stets sehr stramm im / Rhythmus, wie eine Maschine. / [Behandle, mehrfach durchgestrichen; darüber:] Betrachte hier das Klavier als eine interessante Art Schlagzeug / und handle dementsprechend. / [mit Bleistift dicht durchgestrichen und mit Deleatur-Zeichen links:] Vor Gebrauch ordentlich schütteln (Der Pianist - sich!).

Seite [26]-[28]: Leer, bis auf eine fast vollständig verblichene und verwischte Notenskizze im 3. System auf Seite [28].

Schreibmittel: Notenteil: blau-schwarze Tinte. Paginierung und eine Korrektur (Kopf Seite 21) mit Bleistift. Verlageintragungen mit Kopierstift, Blautstift und Bleistift. Eintragungen des Stechers mit Blei-, Rot- und Grünstift.

Datierungen: Auf den beiden Titelblättern: 1922 (Werktitel). Seite 15, am Ende von Nr. III: 9. Mai 1922. / Frkfam; Seite 25, am Ende von Nr. V: fine / 19. Mai 22.

Einband: Fehlt; aufbewahrt in einem hellbraunen Lederetui.
 Zustand: Auf dem zweiten Titelblatt (b) Tintenkleks, Versoseite von Grünfahnen grün eingefärbt. Ecken abgegriffen. Nötenschrift an einigen wenigen Stellen (Seite 7) leicht verwischt. Sehr wenige Korrekturen durch Rasur (zum Beispiel Seite 11, Taktstrich) oder Durchstreichen (zum Beispiel Seite 15, ein Takt durchgestrichen).

Bemerkung: Diese Quelle diente als Herstellungsvorlage für die Erstausgabe.

Ba Erstausgabe

Die Erstausgabe, die 1922 im Musikverlag B. Schott's Söhne, Mainz, erschien, umfaßt insgesamt 24 Seiten.
 Seite [1]: Reproduktion der Hindemith-Zeichnung aus dem Autograph (s. o. Quelle A, Titelblätter). Seite [2]: Leer. Seite [3]: Inhaltsverzeichnis: *INHALT / I. MARSCH / II. SHIMMY / III. NACHTSTÜCK / IV. BOSTON / V. RAGTIME*. Seite [4]–23: gestochener Notentext. Kopftitel Seite [4]: *Suite* / rechts über dem obersten Notensystem: *Paul Hindemith / Op. 26*. Am Fuß der Seite, links: *Copyright 1922 by B. Schott's Söhne Mainz*; in der Mitte Verlagsnummer 30929 (diese Nummer auch am Fuß einer jeden Notenseite). Seite 23, am Fuß der Seite, rechts: *Stich u. Druck von B. Schott's Söhne in Mainz*. Seite [24]: Verlagsanzeige Nr. 673 *PAUL HINDEMITH*.

Bemerkung: Das *Nachtstück* erschien 1926 auch in einer Einzelausgabe.

Bb Letzte Auflage dieser Ausgabe

Diese Ausgabe umfaßt ebenfalls 24 Seiten. Seite [1]: Reproduktion der Hindemith-Zeichnung aus dem Autograph; Seite [2] am Fuß: *B. SCHOTT'S SÖHNE · MAINZ / Schott & Co. Ltd., London · Schott Music Corp., New York / © B. Schott's Söhne, Mainz, 1922 © renewed Schott & Co. Ltd., London, 1950 / Printed in Germany*; Seite [3]: Inhaltsverzeichnis: *I MARSCH / II SHIMMY / III NACHTSTÜCK / IV BOSTON / V RAGTIME*. Seite [4]–23: gestochener Notentext. Kopftitel Seite [4]: *1922 / SUITE FÜR KLAVIER* / rechts über dem obersten Notensystem: *Paul Hindemith, opus 26*. Am Fuß der Seite 23: *B. Schott's Söhne, Mainz 30929*.

C Skizzen

1.) Skizzenheft *Atonales Cabarett / 1921*

Aufbewahrungsort: Paul-Hindemith-Institut, Frankfurt/M. (aus dem Nachlaß von Paul Hindemith).
 Umfang: 40 Seiten, ohne Paginierung. Hochformat: 26,3 x 17,2 cm.
 Seite [18]–[23]: *Boston*, Takt 3–Schluß.
 Schreibmittel: Weicher Bleistift; keine Datierungen.

2.) Skizzenheft *1919 bis 1923*

Aufbewahrungsort: Paul-Hindemith-Institut, Frankfurt/M. (aus dem Nachlaß von Paul Hindemith).
 Umfang: 226 Seiten, ohne Paginierung. Hochformat 16,4 x 13,8 cm.
 Seite [55]–[61]: *Nachtstück*.
 Schreibmittel: Weicher Bleistift; keine Datierungen.

3.) Skizzenheft *Blasquintett / Suite für Klavier / Viola d'amour-Sonate / 1922*

Aufbewahrungsort: Paul-Hindemith-Institut, Frankfurt/M. (aus dem Nachlaß von Paul Hindemith).
 Umfang: 36 Seiten, ohne Paginierung. Querformat: 17 x 12,7 cm.
 Seite [16]–[18]: *Ragtime*, Takt 1–14.
 Seite [19]–[21]: *Ragtime*, Takt 77–Schluß.

Bemerkung: Die Seiten [18] und [19] bilden die Mitte einer Lage; wahrscheinlich ist ein Doppelblatt mit den fehlenden Takten 15–76 herausgetrennt worden.
 Schreibmittel: Weicher Bleistift; keine Datierungen.

Bemerkung: Die folgende Tabelle referiert die wesentlichen Unterschiede zwischen den Skizzen und dem Autograph:

Takt	System	Bemerkung
<i>Boston</i>		
10	o	zweite Achtelnote fis ² statt h ²
12	o	zweite Achtelnote f ² statt b ²
14	o	zweite Achtelnote e ² statt a ²
64	o	statt der letzten vier Achtelnoten nur zwei: d ² und e ²
94–103		nicht notiert
116–119	o	rechte Hand schlägt T. 117 und 119 nach
125		zwei Halbenoten statt punktierte Viertelnoten
128–130		fehlen
139–141		fehlen
146 / 151		fehlen
152–183		nicht notiert
190–193 /		
196 / 199		fehlen
200–205		nicht notiert
<i>Nachtstück</i>		
4	u	zweitunterste Stimme: zweite Ganzenote As statt Fis
14	u	Wiederholung von T. 13
23	u	wie T. 70
36–65		doppelt so schnelle Notenwerte
47	u	3. und 5. Note ohne f ¹ (T. 48–51 u Wiederholungszeichen)
55	o	Oberstimme letzte Note fis ³ statt a ³
65	o	zwei Takte: Viertelnote ais ³ , Halbenote und angebundene Viertelnote a ³ , Halbenote a ³
96	o	letzte Note b ² statt as ²
97	o	erste Note c ³ statt b ²
	u	angebundene Ganzenote b f ¹ , dann bis Taktende leer
<i>Ragtime</i>		
7 / 26	u	die zwei ersten Oktaven: Cis cis, Fis fis stat C c, F f
27	u	die drei Oktaven wie T. 7 / 26

2. Bewertung

Der Notentext der Erstausgabe ist außer typographischer Änderung der Titel und der „Gebrauchsanweisung“ zum *Ragtime* nie revidiert worden. Er enthält nur wenige Fehler.

II. Textkritische Anmerkungen

1. Allgemeines

In den Ausgaben sind alle Tempoangaben einheitlich gesetzt.

2. Lesarten

Da die Quellen Ba und Bb sich im Notentext nicht voneinander unterscheiden, wird für sie das gemeinsame Sigel B benutzt.

Takt	System	Quelle	Bemerkung
<i>Marsch</i>			
1		B	<i>Vorspiel</i> ohne Ausrufungszeichen
4		B	mit Hinweis <i>Marsch</i> über dem Takt
16 / 62		B	<i>f</i> zu Beginn der zweiten Zählzeit
39		A B	erster Akkord: Marcatozeichen fehlen (vgl. T. 11.27.73)
63f.	o	A	Beginn des Bogen T. 63 fehlt (Systemwechsel)
<i>Shimmy</i>			
8f.	o	B	Phrasierungsbogen fehlt
9	u	A B	zweites Marcatozeichen fehlt
12		B	<i>ff</i> zum zweiten Viertel (vgl. T. 40)

Takt	System	Quelle	Bemerkung
13	u	B	Tenutostrich fehlt
17	u	A	Bogen ab der 5. Note
22	u	B	letztes Intervall mit nur zwei Hilfslinien
26	o	B	drittes fz fehlt
35	u	B	zweites Marcatozeichen fehlt
38f.	u	A B	erstes Marcatozeichen und zwei Tenutostriche fehlen (vgl. T. 10f.)
46f.		B	einfacher Taktstrich vor T. 47
50	u	A B	Vorzeichen vor b fehlt
51–53	o	A	nur ein Notenhals auf dritter Taktzeit (der Herausgeber hält es für richtiger, die betreffenden Töne neu anzuschlagen)
54	o	A	nur zwei Augmentationspunkte
61	o	B	Auflösungszeichen zum ersten Achtelintervall fehlt
66		A	Auflösungszeichen vor d ³ (o) und h (u) fehlen
68	o	A	Auflösungszeichen vor c ² und c ³ fehlen
72	o	B	Auflösungszeichen vor f ¹ fehlt
75	o	A	zweiter und dritter Taktteil: b-Vorzeichen vor as ³ fehlt
<i>Nachtstück</i>			
9/10	o	A B	Quintolen als Viertel notiert
10	o	A	Halbepause fehlt
18	u	B	#-Vorzeichen an falscher Stelle: dis/f statt d/fis
19	o	A	Sicherheitsvorzeichen bei der letzten Viertelnote vor es ²
45	u	B	Bogen endet auf der letzten Note
56/57	o	B	Bögen enden jeweils auf den Halbenoten h ¹ bzw. dis ²
65	o	A	Bogen fehlt
80/81	o	A	nur eine Halbepause
81	o	A B	letzter Akkord mit b ² statt a ² (vgl. T. 80; in Quelle C ist dieser Takt nicht ausgeschrieben sondern trägt Wiederholungszeichen)
84	o	A B	letzter Akkord: ohne Auflösungszeichen vor a ¹
93	o	A	ohne Halbepause
<i>Boston</i>			
8	o	A	erster Bogen fehlt
9	u		aus Konsequenzgründen könnte die letzte Achtelnote B statt H lauten; vgl. aber T. 98/170
34	o	B	Bogen erst ab dem dritten Achtel
40–45	o		hier könnte ein Legatobogen wie bei T. 78–83 ergänzt werden
51	o	A B	Viertelpause fehlt
122	u	A	Triolenachtel ohne Bogen
140	o	A	Bogen fehlt
150	o	B	Bogen fehlt
159/161	o	A B	Bogen fehlt
163		A	Ziffer 1 fehlt
192f.		B	Decrescendogabel nur T. 191 (Systemwechsel)
204f.		B	Fermate T. 204
<i>Ragtime</i>			
14	u	B	Achtelpause fehlt
19/20/24/42/43	u	A	Bogen zu den Achtelnoten fehlen
36f.	u	B	Bogen endet auf der letzten Note T. 36
37	u	A B	erstes Auflösungszeichen fehlt
43/48	u	B	kein Auflösungszeichen vor g
44	u	A B	Marcatozeichen fehlt
55	o	B	zweiter Taktteil: Sechzehntelnote f statt g
68	o	A B	untere Stimme ohne die beiden #-Vorzeichen (in Quelle A entsprach diese Stimme zuerst T. 51 und 65; bei der Streichung der ersten Takthälfte vergaß Hindemith, die Vorzeichen neu zu schreiben)
69	o	B	zweiter Taktteil gis eis statt g e
82	o	B	letzte Sechzehntelnote mit d ¹ statt h
86		A B	fz fehlt
87	o	A B	Marcatozeichen fehlt
95	o	A B	zweimal a ² statt g ² (Quelle C: g ²)
101	o	B	zweites Sechzehntel ohne a ²
	u	B	Marcatozeichen fehlt
110	u	B	vorletzter Akkord C/D/d/e statt D/E/d/e
115	u	A	Marcatozeichen fehlt

170

Klaviermusik op. 37

Erster Teil: Übung in drei Stücken

I. Quellen

1. Beschreibung

A Autograph

Aufbewahrungsort: Musikverlag B. Schott's Söhne, Mainz.

Titelseite: *Paul Hindemith / op. 37 / [doppelt unterstrichen:] Klaviermusik. / Erster Teil: Übung in drei Stücken. / Dez. 24. / Januar 25. Unten von fremder Hand mit Bleistift Verlagsnummer: 31288.*

Notenpapier: 12 Einzelblätter (=24 Seiten). Industriepapier, Firmenzeichen

und Hinweis: *Deutsches Notenschreibpapier*. Farbe: elfenbein. Hochformat: 33,1 x 26,5 cm. Drei verschiedene Paginierungen sind erkennbar: a) alle Seiten sind mit Rotstift von 1–24 (alle geraden Zahlen fehlen) paginiert; b) alle beschriebenen Notenseiten sind mit Bleistift von 1–22 paginiert; c) die Notenseiten der drei Stücke sind jeweils separat mit Bleistift von 1–8, 1–7 (Zahlen 5 und 7 fehlen) und 1–7 paginiert.

Inhalt (Paginierung nach [a]):

Seite 1: Titelseite (s. o.).

Seite 2–9: I. Stück. Kopftitel Seite 2: *Meinem Schwiegervater, Dr. Ludwig Rottenberg*. Darunter, alles mit Bleistift von fremder Hand: *Klaviermusik / Erster Teil: Übung in drei Stücken*. sowie rechts über dem obersten Notensystem: *Paul Hindemith, Op. 37.*; links, mit Kopierstift und mit Rotstift eingerahmt: *Ausführungsrechte / vorbehalten*. Am Fuß der Seite, mit Rotstift: *Copyright 1925*; Seite 9 am Ende des Stückes Datierung: *Bahnhof / Linz / 22 / 23 Dez 24 / 2 Uhr nachts*.

Seite 10–16: II. Stück. Datierung Seite 16 am Ende des Stückes: *Halle (Saale) / 15. I. 25.*

Seite 17–23: III. Stück. Datierung Seite 23 am Ende des Stückes: *Frankfurt am / 28. I. 25.*

Seite 24: Leer.

Schreibmittel: Titelseite und Notentext: blau-schwarze Tinte. Korrekturen durch Rasur und an einer Stelle durch Durchstreichen. Paginierung mit Rot- und Bleistift. Eintragungen eines Lektors mit Rot- und Bleistift (Verdeutlichung der Bogenführung, Wiederholung von Taktvorzeichen bei Takt- und Systemwechsel, Einrichtung der Akkolade usw.); Eintragungen des Notenstechers mit Blei- und Rotstift.

Datierung: Seite 1.9.16.23.

Einband: Fehlt.

Zustand: Gut.

Bemerkung: Diese Quelle diente als Stichvorlage für die Erstausgabe.

Ba Erstausgabe

Titelseite: *Klaviermusik / Erster Teil: / Übung in drei Stücken / Paul Hindemith / Opus 37 / B. Schott's Söhne, Mainz / darunter in vier (a, b, c, d) parallelen Spalten Verlagsanschriften: a) Leipzig / B. Schott's Söhne / Lindenstr. 16 / 18; b) London / Schott & Co. Ltd. / 48 Gr Marlborough Str.; c) Bruxelles / Schott Frères / 30 Rue St. Jean; d) Paris / Edition Max Eschig / 48 Rue de Rome [alle diese Angaben in Versalien] / Imprimé en Allemagne – Printed in Germany. Es folgt der mit [2]–23*

paginierte gestochene Notentext. Kopftitel Seite [2] wie in Quelle A, Seite 2 (s. o.); am Fuß der Seite, links: *Copyright 1925 by B. Schott's Söhne, Mainz*; in der Mitte Verlagsnummer 31288 (diese Nummer auch am Fuß einer jeden Notenseite). Seite 23 am Fuß der Seite, rechts: *Stich u. Druck von B. Schott's Söhne in Mainz*. Seite [24]: Verlagsanzeige Nr. 868 NEUE KLAVIER-MUSIK/aus dem Verlag B. Schott's Söhne, Mainz.

Bb Letzte Auflage dieser Ausgabe

Titelseite: PAUL HINDEMITH / 1895–1963 / *Klaviermusik / opus 37* / [unterstrichen:] *Erster Teil Übung in drei Stücken Edition Schott 1299 / Zweiter Teil Reihe kleiner Stücke Edition Schott 1300/B. SCHOTT'S SÖHNE · MAINZ / Schott & Co. Ltd., London B. Schott's Söhne (Editions Max Eschig), Paris / Schott Music Corp. (Associated Music Publishers Inc.), New York / Printed in Germany*. Es folgt, wie in Quelle Ba, der von [2]–23 paginierte gestochene Notentext. Kopftitel Seite [2] wie in Quelle Ba, jedoch ohne den Aufführungsvorbehalt. Am Fuß der Seite, links: © *by B. Schott's Söhne, Mainz, 1925 / © renewed 1953*. Verlagsnummer nur am Fuß der Seite 23, rechts: *B. Schott's Söhne, Mainz 31288*; Seite [24]: Verlagsanzeige Nr. 8 ZEITGENÖSSISCHE KLAVIERMUSIK.

C Skizzen

Skizzenbuch *Für Emma/Zum Geburtstag/1925*

Aufbewahrungsort: Paul-Hindemith-Institut, Frankfurt/M. (aus dem Nachlaß von Emma Lübbecke-Job).
Umfang: 38 Seiten, ohne Paginierung. Querformat 16,5 x 12,2 cm.
Seite [1]–[15]: I. Stück.
Seite [16]–[23]: II. Stück, T. 1–26.
Seite [23]–[26]: Nicht verwendete Skizzen (vgl. Anhang, Seite 161 mit einer diplomatisch genauen Übertragung dieser Skizzen. Senkrechte Striche über dem System geben Seiten- bzw. Systemwechsel an).
Seite [27]: III. Stück, T. 1–7 (erste Takthälfte), rechte Hand.
Schreibmittel: Weicher Bleistift; Seite [27]: schwarze Tinte.

Bemerkung: Die folgende Tabelle referiert die wesentlichen Unterschiede zwischen den Skizzen und der Reinschrift (Quelle A):

Takt	System	Bemerkung
Nr. 1		
1	o	statt der drei Zweiunddreißigsteltriolen vier Vierundsechzigstelnoten $a^2h^2c^3h^2$
2	o	entsprechend T. 1 $h^1cis^2d^2cis^2$; Parallelstelle T. 62ff. gleich
19	u	erste drei Noten f es f; T. 20 ebenfalls
26, 32ff.	u	kurze Legatobogen wie in T. 28
32–37	o	kurze Legatobogen über 4/16-Gruppe
58	u	ohne C
65	u	analog T. 64
66		5. Figur nach p: 8. und 9. Note wiederholt. Zweitletzte Figur ein weiteres Mal wiederholt
67f.	o	mit Zweiunddreißigsteltriolen
Nr. 2		
Allgemein: In doppelt so schnellen Notenwerten und ohne die lang durchklingenden Melodietöne notiert, die erst in T. 21 auftauchen. Anstelle von <i>Prestissimo</i> steht ein Fragment, das im Anhang S. 161 wiedergegeben wird.		

2. Bewertung

Das Autograph ist sehr sorgfältig geschrieben und die Abweichungen der nie revidierten Erstausgabe von ihm sind minim.

II. Textkritische Anmerkungen

1. Allgemeines

In den folgenden Lesarten werden bei Systemwechsel irrtümlicherweise nicht weitergeführte Bögen nicht verzeichnet. Da sich die Quelle Ba und Bb nicht im Notentext unterscheiden, wird für sie das gemeinsame Sigel B verwendet.

2. Lesarten

Takt	System	Quelle	Bemerkung
Nr. 1			
1		A	Taktvorzeichnung 2/4 durchgestrichen
3	o	A	Rasur der 5.–8. Sechzehntelnote (auch an allen Parallelstellen bis T. 119; trotz Übereinstimmung der endgültigen Fassung mit den Skizzen); wahrscheinlich vorübergehend $b^1as^1b^1f^1$ beabsichtigt
5	o	B	Marcatozeichen fehlt
9	u	A	Haltebogen bei gis^1 fehlt
15	o	B	erstes Marcatozeichen fehlt
42	o	A B	Auflösungszeichen fehlt (vgl. T. 34)
51–53	u	A B	jeweils erste Note ohne Marcatozeichen
94	u	B	Marcatozeichen fehlt
100f.	o	A	Bogen bis zur zweiten Note T. 101
121	o	A B	Marcatozeichen fehlt
Nr. 2			
5	o	A B	Augmentationspunkt nach gis fehlt
10	u	A B	Auflösungszeichen vor letztem statt zweitletztem e
12	u	A	dritter Bogen fehlt
15	o	B	Bogen erst ab gis^2/cis^3
19	o	B	dritter Bogen endet auf des^2
53	u	B	zweite Note ohne Auflösungszeichen
71		B	Crescendogabel fehlt
Nr. 3			
5	u	A B	Achtelpause fehlt
15f./17f.	o	A	Bogen jeweils bis zur Viertelnote
21	u		auf der letzten Achtelnote würde, wenn sie nicht übergebunden wäre, ein Staccatopunkt stehen
68	u	B	#-Vorzeichen vor Dis nicht wiederholt
92	u	B	Bogen endet zugleich auf den beiden ersten Noten T. 92
119	o	B	Staccatopunkt fehlt
122	u	B	auch auf Viertelnote F^1 Marcatozeichen
132	u	B	nur eine Viertelpause
134	u	B	letzter Bogen erst ab g

Klaviermusik op. 37 Zweiter Teil: Reihe kleiner Stücke

I. Quellen

1. Beschreibung

A Fotomechanische Kopie des Autographs der beiden Stücke *Langsam und zart* (Nr. XI) und *Lustig, mäßig schnell* (Nr. XII)

Die Fotokopien des Autographs, dessen Verbleib nicht ermittelt werden konnte, werden im Hindemith-Institut, Frankfurt/M. aufbewahrt. Sie umfassen insgesamt 9 Blätter (Nr. XI: 5 Blätter; Nr. XII: 4 Blätter). Die jeweils kopierten Notenseiten, die keine Paginierung aufweisen, tragen das Querformat: 19,3 x 12,1 cm. Keine Firmenzeichen, keine Datierungen.

Nr. XI *Langsam und zart*: Kopftitel zu Beginn des Stückes: (in der Mitte:) *Ernstes Stück*. / (links über dem obersten Notensystem:) *Langsam und zart*; (rechts:) *Paul Hindemith*.
 Nr. XII *Lustig, mässig schnell*: Kopftitel zu Beginn des Stückes: (links:) *Lustiges Stück*. (rechts:) *Paul Hindemith*.

Ba Erstaussgabe

Titelseite: *KLAVIERMUSIK / ZWEITER TEIL: REIHE KLEINER STÜCKE / PAUL HINDEMITH / OPUS 37 / B. SCHOTT'S SÖHNE, MAINZ* / darunter in vier parallelen Spalten (a.b.c.d) folgende Verlagsanschriften: a) *LEIPZIG / B. SCHOTT'S SÖHNE / Lindenstrasse 16/18*; b) *LONDON / SCHOTT & Co. Ltd. / 48 Great Marlborough Street*; c) *BRUXELLES / SCHOTT FRÈRES / 30 Rue St. Jean*; d) *PARIS / MAX ESCHIG & Cie. / 48 Rue de Rome / Imprimé en Allemagne - Printed in Germany*. Seite [2]: Leer; es folgt der mit Seite [3]-39 paginierte gestochene Notentext. Kopftitel Seite [3]: *Zweiter Teil: Reihe kleiner Stücke*; rechts oben über dem obersten Notensystem: *Paul Hindemith, Op. 37*. Am Fuß der Seite, links: *Copyright 1927 by B. Schott's Söhne Mainz*; in der Mitte Verlagsnummer 31863 (diese Nummer auch am Fuß aller Notenseiten); rechts: *Aufführungsrechte vorbehalten*. Am Fuß Seite 39, rechts: *Stich u. Druck von B. Schott's Söhne in Mainz*. Seite [40]: Verlagsanzeige Nr. 868 *Neue Klavier-Musik aus dem Verlag B. Schott's Söhne, Mainz*.
 1. Bemerkung: In einem Exemplar der Erstaussgabe aus dem Nachlaß der Pianistin Emma Lübbecke-Job, das im Hindemith-Institut, Frankfurt/M. aufbewahrt wird, finden sich von der Hand der Pianistin die Datierungen der einzelnen Stücke (vgl. dazu die Einleitung Seite XII).
 2. Bemerkung: Folgende Stücke erschienen separat in: *Das neue Klavierbuch* (Musikverlag B. Schott's Söhne): Nr. I *Lied* (Band III, ED 1402; B-S-S 32272); Nr. III *Leicht bewegte ganze Takte* (Band II, ED 1401; B-S-S 31916); Nr. XI *Langsam und zart* (Band I, ED 1400; B-S-S 31915).

Bb Letzte Auflage dieser Ausgabe

Titelseite: *PAUL HINDEMITH / Klaviermusik / opus 37 / Erster Teil Übung in drei Stücken Edition Schott 1299 / [unterstrichen:] Zweiter Teil Reihe kleiner Stücke Edition Schott 1300 / B. SCHOTT'S SÖHNE MAINZ / Schott & Co. Ltd., London · B. Schott's Söhne (Editions Max Eschig), Paris / Schott Music Corp. (Associated Musik Publishers Inc.), New York*. Seite [2]: Leer. Es folgt der von Seite [3]-39 paginierte Notentext. Kopftitel Seite [3] wie in Quelle Ba; am Fuß der Seite, links: *Copyright 1927 by B. Schott's Söhne, Mainz / Copyright renewed 1955 by B. Schott's Söhne, Mainz*. Am Fuß der Seite 39, in der Mitte: Verlagsnummer 31863, rechts: *B. Schott's Söhne in Mainz*. Seite [40]: Verlagsanzeige Nr. 8 *Zeitgenössische Klaviermusik*.

C Skizzen

1). Konvolut aus Einzel- und Doppelblättern.

Aufbewahrungsort: Paul-Hindemith-Institut, Frankfurt/M. (aus dem Nachlaß von Paul Hindemith).
 Umfang: 3 Einzelblätter + 1 Doppelblatt = 10 Seiten; ohne Paginierung. Querformat: 25,7 x 16,1 cm.
 Seite [1]-[2]: I. *Einleitung*, Takt 1-13
 Seite [3]: I. *Einleitung*, Takt 19-23
 Seite [4]: I. *Einleitung*, Takt 14-18 (Vorstufe, vgl. Faksimile Nr. 30)
 Seite [5]-[6]: 13 Takte eines nicht ausgeführten Klavierstückes
 Seite [8]-[10]: VIII, *Trio I*, Takt 1-15
 Schreibmittel: Weicher Bleistift, blau-schwarze Tinte (S. [8]-[10]).
 Datierung Seite [6] am Ende von I. *Einleitung*: 18.XI.26 / Hamburg.

2). Fotomechanische Kopie des Skizzenheftes *Sammlung frisch gelegter Klavier-Eier. Gerade vor Weihnachten herausgedruckt / by / Paul Hindemith, / Gertrud hat drücken / geholfen. / Für Löwenthalheimers zur / eventuellen Herstellung musikalischer / Rührerier. - Weihnachten 1926 / Bühler Höhe*.

Dieses Skizzenheft, das Hindemith zu Weihnachten 1926 Else Thalheimer (Köln) geschenkt hatte, wird in der James Osborn Col-

lection der Yale University in New Haven (Conn.) aufbewahrt. Die kopierten Skizzenseiten, auf die sich diese Beschreibung stützen kann, weisen keine Paginierung auf; die tatsächliche Reihenfolge der Skizzenseiten kann nicht mehr bestimmt werden. Folgende Stücke sind skizziert: V. *Äußerst lebhaft* (ganz); VI. *Ziemlich lebhaft Achtel* (ganz); XIII. *Lebhaft, frisch* (ganz); IX. *Trio II* (ganz); I. *Lied* (ganz).

Datierungen: am Ende von V.: 5.XII.26 / Köln-? (unleserlich); am Ende von VI.: *Paris 13.XII.26*; am Ende von XIII.: *Bühler Höhe 21.XII.26*; am Ende von IX.: *Bühler Höhe 21. XII. 26*; am Ende von IX.: *Bühler Höhe 23.XII.26*.

3). Skizzenheft *Zur Besserung des Unfugs / eine Fuge / vom Paul*

Aufbewahrungsort: Paul-Hindemith-Institut, Frankfurt/M. (aus dem Nachlaß von Margarete Gerhardt).
 Umfang: 24 Seiten; ohne Paginierung. Querformat: 16,6 x 13,1 cm.
 Seite [1]-[7]: X. *Trio III*
 Schreibmittel: Weicher Bleistift. Datierung am Ende des Stückes: *Bühlerhöhe / 29.XII.26*.

4). Skizzenheft ohne besondere Bezeichnung

Aufbewahrungsort: Paul-Hindemith-Institut, Frankfurt/M. (aus dem Nachlaß von Margarete Gerhardt).
 Umfang: 32 Seiten; ohne Paginierung. Querformat: 19,3 x 12,1 cm.
 Seite [5]-[8]: XII. *Lustig, mässig schnell*
 Seite [8]-[11]: XI. *Langsam und zart*
 Seite [13]-[16]: VII. *Ziemlich lebhaft Viertel*
 Seite [17]-[20]: II. *Lebhaft*
 Seite [21]-[25]: III. *Leicht bewegte ganze Takte*
 Seite [26]-[29]: IV. *Langsam, ein wenig rubato*
 Schreibmittel: Weicher Bleistift. Datierungen: Seite [16], am Ende von VII.: 15.XI.26; Seite [20], am Ende von II.: 15.XI.26; Seite [25], am Ende von III.: 15.XI.26; Seite [29], am Ende von IV.: 17.XI.26.

Bemerkung: Die folgende Tabelle referiert die wesentlichen Unterschiede zwischen Skizzen und Erstaussgabe. Im *Trio I* sind keine wesentlichen Unterschiede festzustellen. Die mangelhafte Lesbarkeit der dem Herausgeber vorliegenden Kopie des Skizzenheftes *Sammlung frisch gelegter Klavier-Eier* erlaubt keinen Textvergleich.

Takt	System	Bemerkung
Einleitung		
3	o	dritter Taktteil:
		
3	u	wie Takt 20 u
7	o	dritter Taktteil:
		
8-10	o	oberste Stimme fehlt
14 ff.		vgl. Faksimile Nr. 30
20	u	nur Akkord ohne Fortsetzung; Akkord ohne eis ¹
21-22	u	leer
21	o	letzte Zweiunddreißigstelgruppe der Triole: h ² c ³ des ³ es ³ e ³
26	o	leer

Takt	System	Bemerkung
Lebhaft		
11	o	drittletzte Note ohne Doppelkreuz (aber T. 13 unten trotzdem mit Auflösungszeichen)
16	o	drittletzte Note g ²
18	u	drittletzte Note d ¹
26	o	Achtelnote, zwei Sechzehntelnoten, dann Sechzehntelnoten ais ² gis ² ais ³ cis ³
Leicht bewegte ganze Takte		
14	u	Viertelnote
30f.	u	gis nur Achtelnote
31	u	Viertelnote
37	u	G statt Gis
47	o	erste Note h ¹
58	u	Viertelnote
Langsam, ein wenig rubato		
5	o	letzte zwei Noten fis gis (vgl. T. 14)
7	u	gis statt e; letzte Note fehlt
14	u	letzte zwei Noten Fis Gis
Ziemlich lebhaftes Viertel		
4	o	f ² Viertelnote, zwei Achtelnoten ohne Haltebogen
7	u	viertletzte Achtelnote mit as ¹ und as ²
9	u	statt Achtelnote – Achtelpause: Viertelnote mit zusätzlich f ¹ ; folgende Note ohne fis ¹
17	u	wie Takt 4 oben
19	o	zweite Note c ² ; letzte Noten des ³ es ³
20	u	wie Takt 7
21	u	dritte Note es ¹
22f.	u	zweimal entsprechend Takt 21
26	u	Achtelauftakt linke Hand nachträglich beigefügt
Trio III		
20	u	vierte Note f
29	u	letzte Note a ¹
32	u	zweitletzte Note a ¹
Langsam und zart		
5	u	dritter Takteil Viertelnote
	o	letzte Note ohne Auflösungszeichen
6	o	ohne Pause
15f.	u	außer Auftakt zu Takt 17 nicht ausgeschrieben; Hinweiszeichen verweisen auf die Takte 5f.
17	o	fis ¹ ohne angebundene Sechzehntelnote; f ¹ Achtelnote
	u	as tritt um eine Achtelnote später ein
	o	vier letzte Noten Zweiunddreißigstel
18	o	zweite Achtelpause fehlt. Letzte Gruppe eine punktierte Achtelnote, eine Zweiunddreißigstelnote und vier Vierundsechzigstelnoten
20f.	u	gis fehlt zweimal
22	u	Vorschlagsnote fehlt; letzte Note fehlt, statt dessen cis Halbenote
Lustig, mäßig schnell		
2	o	drittletzte Note ohne Auflösungszeichen (in T. 14 aber mit)
3	o	drittletzte Sechzehntelnote ohne Auflösungszeichen
4	u	ohne Pausen
20	u	zweite Note mit #-Vorzeichen durch Auflösungszeichen ersetzt
21	o	ohne Sechzehntelpause

2. Bewertung

Die Neuausgabe kann sich einzig auf die Ausgaben stützen, die im allgemeinen zuverlässig scheinen. Die im Lesartenverzeichnis mitgeteilten Konjekturen decken sich mit denjenigen von Hans Petermandl (vgl. die Einleitung). Der Notentext der Erstausgabe ist nie gründlich revidiert worden; in der letzten Auflage finden sich folgende Ergänzungen gegenüber der Erstausgabe: Nr. I, Takt 5: Ergänzung eines Bogens; Nr. VI, Takt 39: Ergänzung eines Staccatopunkts, Takt 45: Verlängerung eines Bogens; Nr. IX, Takt 21/22/23/27/28: Ergänzung eines Staccatopunkts; Nr. X, Takt 2: Ergänzung eines Tenutostrichs; Nr. XIII, Takt 1: Ergänzung eines Staccatopunkts.

Der Notentext des Autographs der Stücke Nr. XI und Nr. XII, die in Fotokopie überliefert sind, weist an einigen wenigen Stellen Varianten auf, die beweisen, daß Hindemith zu einem späteren Zeitpunkt beide Stücke noch einmal durchgesehen haben muß: Nr. XI, Takt 2, u, Achtel ohne Bogen; Takt 6, o, unterer Bogen fehlt; Takt 12, o, die beiden ersten Achtel mit Tenutostrichen; Takt 15, u, Tenutostrich fehlt; Takt 16, Decrescendogabel ab dritter Note; Takt 17, o, unterer Bogen fehlt; u, as ein Achtel später; Crescendogabel zum letzten Takteil fehlt; Takt 18/19, o, unterer Bogen fehlt; Takt 21, o, unterer Bogen fehlt; u, gis fehlt; Takt 22, o, unterer Bogen fehlt; u, Vorschlagsnote fehlt. Nr. XII: Takt 1, keine Tempoangabe; Takt 11, o, dritte Note mit Auflösungszeichen; Takt 16, o, Bogen ab der fünftletzten Note; Takt 20, o, dritte Note ohne Auflösungszeichen.

II. Textkritische Anmerkungen

1. Allgemeines

Im folgenden Lesartenverzeichnis beziehen sich alle Bemerkungen auf die Quelle B (Ba und Bb sind – bis auf die oben mitgeteilten Ergänzungen in Bb – identisch).

2. Lesarten

Takt	System	Bemerkung
Lied		
42	o	erste Achtelnote mit zwei Augmentationspunkten; letzte Achtelnote mit einem Augmentationspunkt
Langsam, ein wenig rubato		
1	u	letzte Zweiunddreißigstelnote Cis statt Ais ¹
Äußerst lebhaft		
49	o	wahrscheinlich fehlt im letzten Takteil eine angebundene Oktave fis ² fis ³
Ziemlich lebhaftes Achtel		
14	o	Staccatopunkt fehlt (vgl. T. 15ff.)
19	u	vierte und fünfte Note Zweiunddreißigstel (in Quelle C Sechzehntel)
42	o	zweiter Tenutostrich fehlt
Trio I		
7	o	cis ² nur einfach punktiert
16	o	im zweiten Takteil fehlt Staccatopunkt auf e ²
Trio II		
4	u	erster Legatobogen bis Sechzehntelnote fis, zweiter Legatobogen ab erster Zweiunddreißigstelnote (vgl. T. 27)
8	u	Tenutostrich auf zweiter Note
19	o	Pause fehlt
Trio III		
6	u	auf erster Note Tenutostrich statt Staccatopunkt
16	o	Oberstimme: erstes Marcatozeichen fehlt; auf Viertelnote fehlt Tenutostrich und Marcatozeichen; auf angebundener Achtelnote steht überflüssigerweise Staccatopunkt
27	o	dritter Takteil: überflüssiger Staccatopunkt auf Viertelnote der Oberstimme; auf den beiden Achtelnoten der Mittelstimme fehlen Staccatopunkte
28	u	letztes Marcatozeichen fehlt
Langsam und zart		
16	o	Überschrift im Autograph (Quelle A): <i>Erstes Stück</i>
18	o	Triolenzahl fehlt
	o	letzte vier Noten Vierundsechzigstel
Lustig, mäßig schnell		
9	o	Überschrift im Autograph (Quelle A): <i>Lustiges Stück</i> ; keine Tempoangabe
	o	erster Staccatopunkt fehlt

Takt	System	Bemerkung
Lebhaft, frisch		
5	o	Marcatozeichen fehlt
15	u	G ohne Staccatopunkt
36	u	erste Note Gis statt Fis
52	o	Haltebogen bei d ³ fehlt

Anhang

Klaviersonate op. 17

I. Quellen

1. Beschreibung

A Faksimile-Ausgabe des Autographs der Stretta

Ein Faksimile des Autographs der *Stretta* erschien als Notenbeilage zu Melos I (1920), Heft 20. Die Publikation umfaßt 4 Seiten ohne Paginierung. Kopftitel Seite [1]: *Stretta (Basso ostinato)*; am Fuß der Seite, links: *Notenbeilage zu „Melos“ 20. Heft, Dezember 1920*. Seite [4] am Ende des Stückes autographe Datierung: *Paul Hindemith / Frankfurt aMain Sonntag 18. April 1920*. Der Notentext und die Datierung ist auf Seite [4] beschnitten, jedoch zweifelsfrei zu ergänzen. Nach den Takten 37 und 147 (Parallelstelle) ist Platz für zwei Takte gelassen, die Hindemith wohl nach Fertigstellung der Reinschrift gestrichen hat (s. u. Quelle C, Skizzen).

C Skizzen

1) Skizzenheft *Klaviersonate op. 17 1920*

Aufbewahrungsort: Paul-Hindemith-Institut, Frankfurt/M. (aus dem Nachlaß von Paul Hindemith).
Umfang: 32 Seiten, ohne Paginierung. Hochformat: 17 x 13,1 cm.
Seite [4]–[20]: I. Satz.
Seite [27]: II. Satz, Skizze zum Variationsthema, T. 1–6.
Schreibmittel: Weicher Bleistift, Kopierstift.

2.) Skizzenheft 37 (1920)

Aufbewahrungsort: Paul-Hindemith-Institut, Frankfurt/M. (aus dem Nachlaß von Paul Hindemith).
Umfang: 40 Seiten, ohne Paginierung. Hochformat: 26,3 x 17,1 cm.
Seite [21]: II. Satz, Skizze zum Variationsthema, T. 1–7.
Seite [35]: Skizze zur *Stretta*.
Seite [39]–[36] (rückläufig): *Stretta*, ganz. Wiederholungen nicht ausgeschrieben.
Schreibmittel: Weicher Bleistift.

3.) Skizzenheft 38 (1920)

Aufbewahrungsort: Paul-Hindemith-Institut, Frankfurt/M. (aus dem Nachlaß von Paul Hindemith).
Umfang: 26 Seiten, ohne Paginierung. Format: wie Skizzenheft 37 (s. o.)
Seite [1]–[4]: II. Satz, Variationsthema bis zur abgebrochenen 3. Variation.
Seite [9]–[14]: II. Satz, Doppelvariation.
Schreibmittel: Weicher Bleistift.

Bemerkung:

Sämtliche Skizzen zur Klaviersonate op. 17 sind in diesem Band im Faksimile publiziert.

2. Bewertung

An der *Stretta*, die im Faksimile des Autographs als einziger Teil der Klaviersonate op. 17 vollständig erhalten ist, läßt sich die Art der Notierung in den drei Skizzenbüchern überprüfen: Wie in den übrigen Klavierwerken sind die wesentlichen Abweichungen selten und unbedeutend. So kann mit einem hohen Maß an Wahrscheinlichkeit vermutet werden, daß in den Skizzenbüchern eine erste Niederschrift der Klaviersonate op. 17 vorliegt, aus der sich eine spielbare Fassung rekonstruieren läßt, die diesem Band als Beilage hinzugefügt wird. Diese Rekonstruktion des Herausgebers, die an den veröffentlichten Faksimiles sämtlicher Skizzen überprüft werden kann, beschränkt sich auf die Festlegung der Reihenfolge der zwei ausgeschiedenen Teile, über die die Einleitung des vorliegenden Bandes nähere Auskunft gibt, auf die Ausschreibung von Abkürzungen und Oktaven, auf die Auslegung der Vermerke *bleiben 5 Takte / 1 Ton tiefer* u. ä. und auf die Ausführung des am meisten skizzenhaft aufgezeichneten, aber dennoch exakt interpretierbaren zweiten Teils der Doppelvariation. Nicht ausschließen kann der Herausgeber, daß einzelne Stellen der Klaviersonate verlorengegangen sein könnten, wenn auch eine genaue Durchsicht aller Skizzenbücher von 1920 und den Jahren vor- und nachher nicht den geringsten Hinweis darauf ergeben haben. Textkritische Anmerkungen erübrigen sich in diesem Falle, weil durch einen Vergleich mit den Faksimiles alle Detailscheide des Herausgebers nachgeprüft werden können.

Berceuse für Klavierpiano (1921)

I. Quellen

1. Beschreibung

A Autograph

Aufbewahrungsort: Paul-Hindemith-Institut, Frankfurt/M. (aus dem Nachlaß von Paul Hindemith).

Titelseite:

Am Kopf der Seite: *Berceuse für Klavierpiano*; darunter: aufgeklebte Fotografie der auf einer Treppe sitzenden Mitglieder des Amar Quartetts: Licco Amar, Paul Hindemith, Rudolf Hindemith und Walter Caspar; darunter: *Stündlich nicht mehr als / 1 Esslöffel einnehmen. – Neue, / sehr verbesserte* [beide Worte doppelt unterstrichen] *und unbedingt* [durchgestrichen: *auch*] */ annehmbare Ausgabe / (ungefährlich !!)*

Notenpapier:

Ein in der Mitte gefaltetes, offenbar aus einem Skizzenheft herausgetrenntes Doppelblatt (=4 Seiten), ohne Paginierung. Hochformat: 15,7 x 11,8 cm, Farbe: gelblich. Seite [1]: Titelseite; Seite [2]–[3]: Takt 1–25; Hindemith nutzte beide Seiten als ein Notenblatt im Querformat und schrieb den Notentext beidseitig durch; Seite [4]: Takt 26–32; am Ende des Stückes: *Paul Hindemith / Donaueschingen / 22. August 1921*.

Schreibmittel:

Weicher Bleistift

Datierung:

Am Ende des Stückes (s. o.).

Einband:

Fehlt. Eingelegt in ein linienloses gefaltetes Papier, auf dem Hindemith mit Bleistift notierte: *Ich bin gar nicht „so“, / – (sondern anders.) / (NB! Noch anders) / Was soll ich sonst damit? / Gruss an alle. / Paul Hindemith / Kurz vor Frankfurt. Ungeduld.*

Zustand:

Stark verschmutzt; Notentext teilweise verwischt, jedoch einwandfrei lesbar.

2. Bewertung

Die Veröffentlichung folgt genau dem Autograph; dabei wurden folgende Artikulationszeichen ergänzt: Takt 4, u: Staccatopunkte; Takt 4f.: Legatobogen; Takt 14, o: Marcatozeichen; Takt 20f., o: Legatobogen.

Lied (1921)

Hindemith schrieb dieses *Lied* für Klavier in sein Skizzenbuch 1919 bis 1923 nieder, das im Paul-Hindemith-Institut, Frankfurt/M. aufbewahrt wird (aus dem Nachlaß von Paul Hindemith; Umfang: 226 Seiten, ohne Paginierung. Hochformat: 16,6 x 12 cm; Schreibmittel: Weicher Bleistift). Das Lied notiert Hindemith Seite [44]–[45]. Datierung Seite [44] oben rechts: *Barcelona 3. Nov 21 / P.H.* Die im Rahmen eines Skizzenbuches bei Hindemith ganz ungewöhnliche, genaue Vortragsbezeichnung und die Initialen *P. H.* bedeuten, daß wir es nicht mit einer Skizze, sondern mit einem fertigen Klavierstück zu tun haben. Es waren nur sehr wenige Ergänzungen notwendig: Takt 14f./21/23, u: Bögen ergänzt.

Klavierstück (1929)

Das Autograph dieses Klavierstückes wurde am 23./24. Mai 1967 in Marburg versteigert; sein Verbleib ist seitdem unbekannt. Die Edition stützt sich auf eine fotomechanische Kopie dieses Autographs. Das Autograph muß offensichtlich – so wie dasjenige zur *Berceuse* (s. o.) – aus einem in der Mitte gefalteten, aus einem Skizzenheft herausgetrennten Doppelblatt (= 4 Seiten) bestehen, das keine Paginierung aufweist. Seite [1]: Widmung: *Sehr verehrte gnädige Frau, / darf ich Sie bitten, zur / Erinnerung dieses kleine / Klavierstück anzunehmen? / (Ich habe es selbst angefertigt). / Mit herzlichstem Gruss / Ihr / Paul Hindemith / Prag 27. Apr. 29.* (bei der Widmungsträgerin soll es sich um Josefine Grosz handeln.) Seite [2]–[3]: Takt 1–15; Hindemith nutzt wieder beide Seiten als ein Notenblatt im Querformat und schrieb den Notentext entsprechend beidseitig durch; Seite [4]: Takt 16–21.

Der hier vorgelegte Druck folgt genau der Kopie des Autographs. Dabei wurden wenige Fingersätze weggelassen, Takt 14 dynamische Zeichen analog Takt 1 ergänzt sowie Takt 3 (u), 13 (o) und 14 (o) Achtelpausen hinzugefügt.

