No. 7.

NUN FREUT EUCH LIEBEN CHRISTEN G'MEIN
oder
ES IST GEWISSLICH AN DER ZEIT

Nun freut euch lieben Christen g'mein
und lasst uns fröhlich springen
dass wir getrost und all in Ein
mit Lust und Liebe singen;
was Gott an uns gewendet hat,
und seine süsse Wundertat,
gar teur' hat er's erworben.

MAINTENANT RÉJOUISSEZ-VOUS TOUS, BIEN-AIMÉS CHRÉTIENS
ou
LE TEMPS VIENDRA SÛREMENT

Maintenant réjouissez-vous tous,
bien-aimés Chrétiens. Tressaillons
de joie et, tous ensemble, pleins
de confiance, célébrons avec
allégresse et amour ce que Dieu
a fait pour nous et les doux
miracles qu'il a accomplis.

NOW REJOICE, ALL YE CHRISTIANS
or
THE TIME IS SURE TO COME

Now rejoice, all ye beloved
Christians. Let us leap for joy
and, with one accord, with
mirth and love, sing unto God
who for us has done marvellous
things.

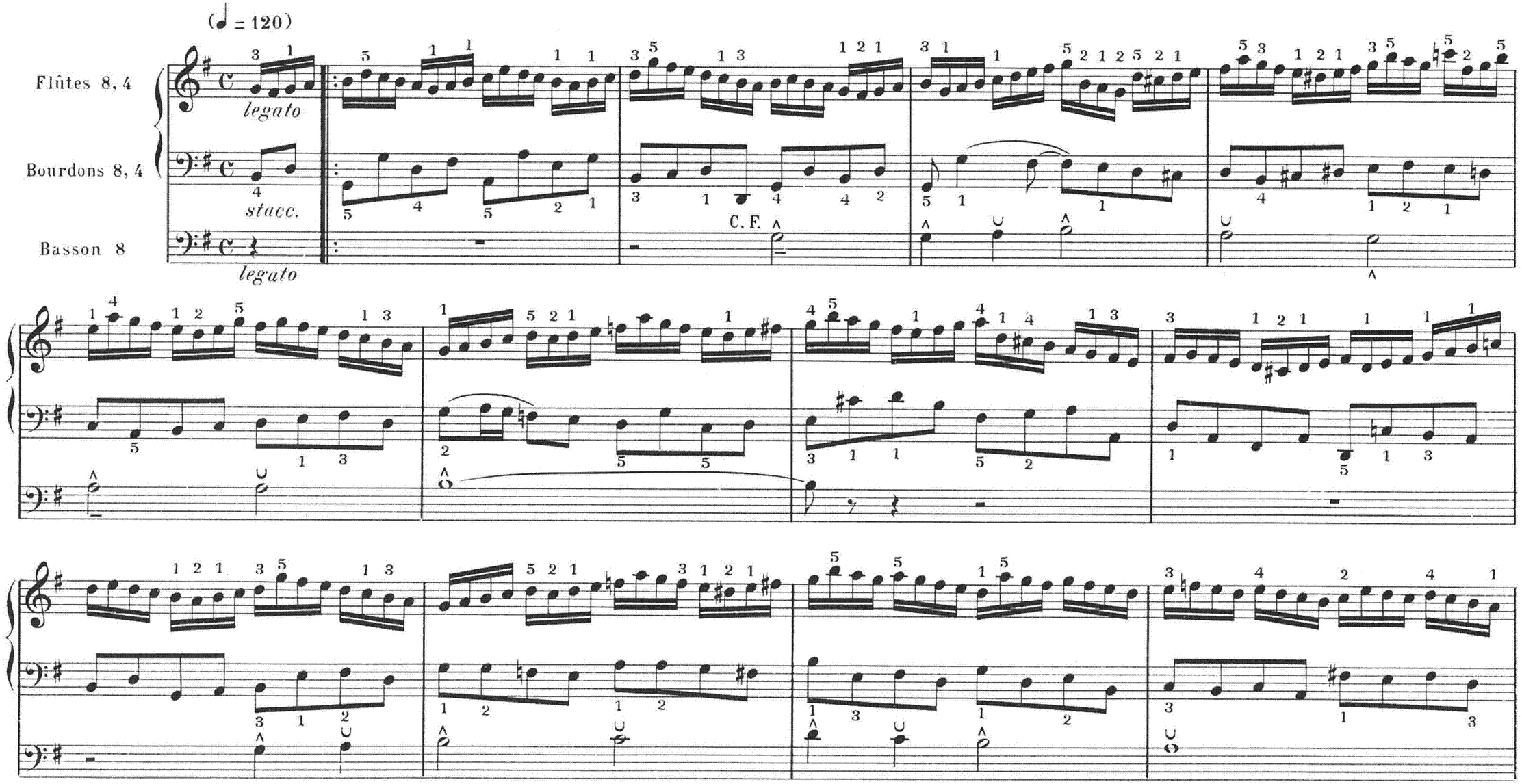

Paris. S. BORNEMANN. Editeur.

S. B. 5291

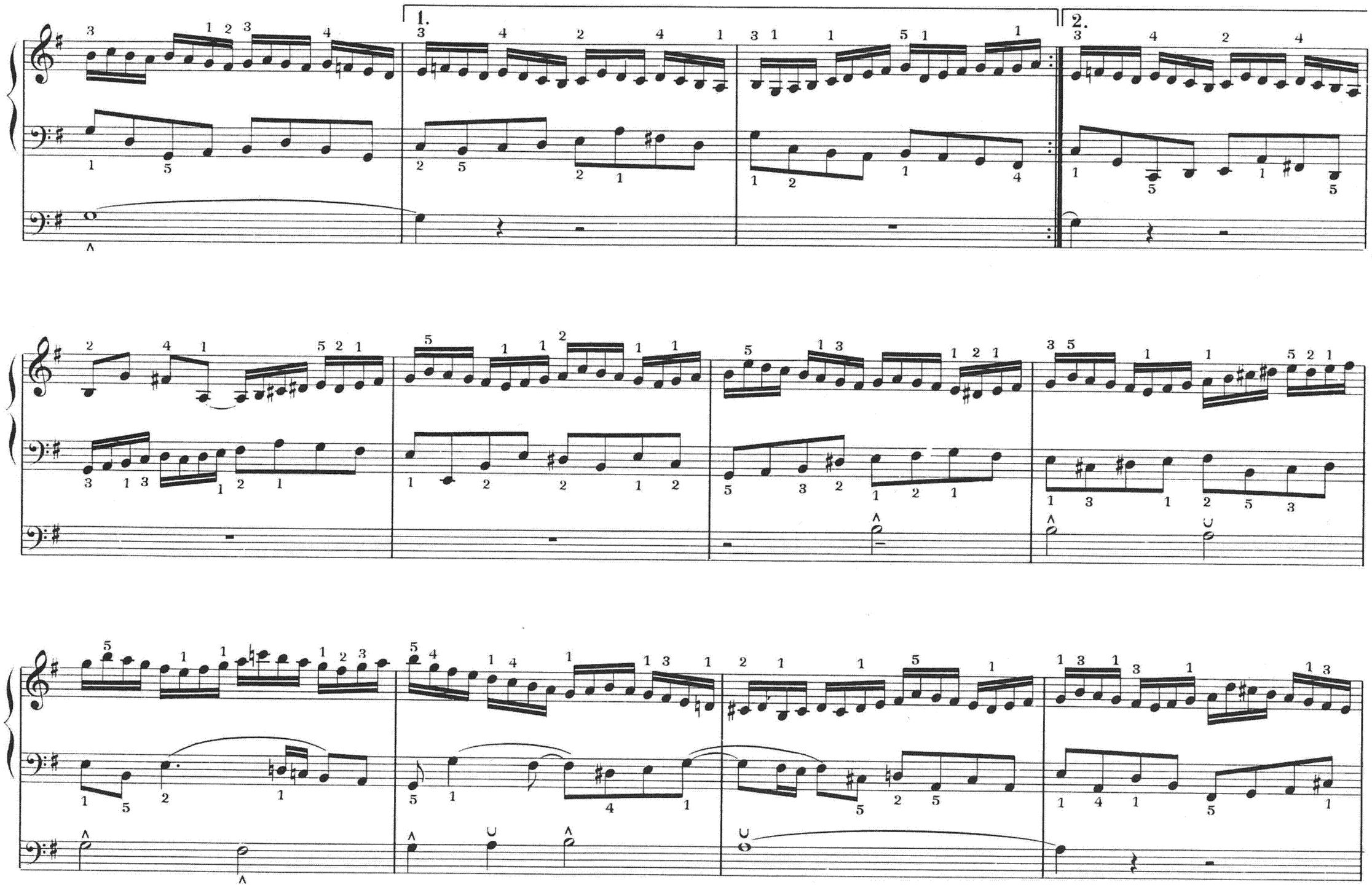
1.
2.

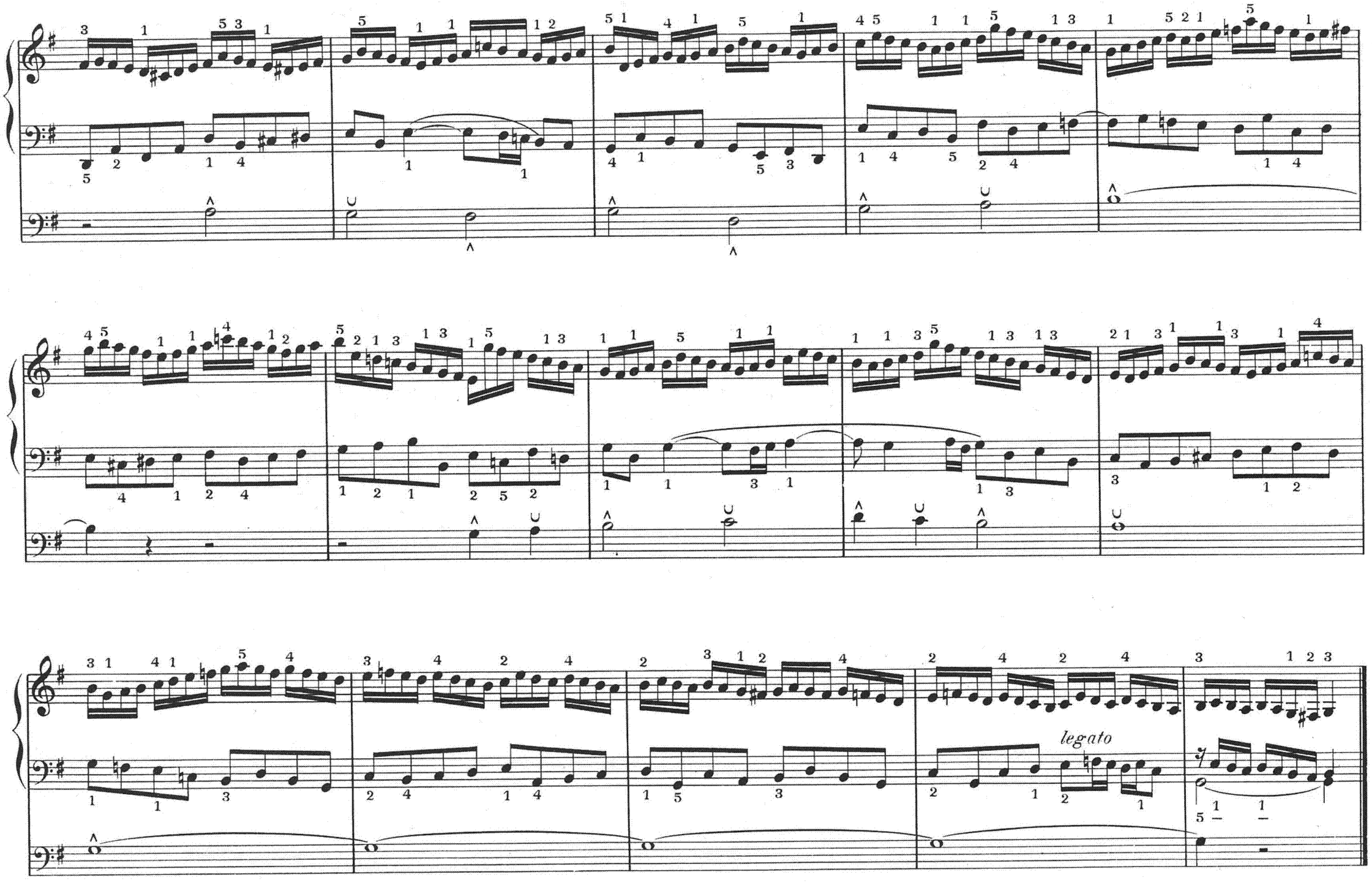
legato