No. 3.

HERR CHRIST, DER EINIG' GOTT'S SOHN

Herr Christ, der einig' Gott's Sohn,
Vaters in Ewigkeit,
aus seinem Herz'n entsprossen,
gleich wie geschrieben steht.
Er ist der Morgensterne,
sein'n Glanz streckt er so ferne,
vor andern Sternen klar.

SEIGNEUR JESUS-CHRIST, FILS UNIQUE DE DIEU

Seigneur Jésus-Christ, Fils
unique de Dieu, du Père
éternel, issu de son cœur,
ainsi qu'il est écrit. Il est
l'étoile du matin qui projette
au loin son éclat, plus loin
que les autres étoiles.

LORD JESUS CHRIST, THE ONLY SON OF GOD

Lord Jesus Christ, the only
Son of God the Eternal
Father, sprung from His heart,
as it is written. He is the
morning star. Its brightness
extends far beyond the
other stars.

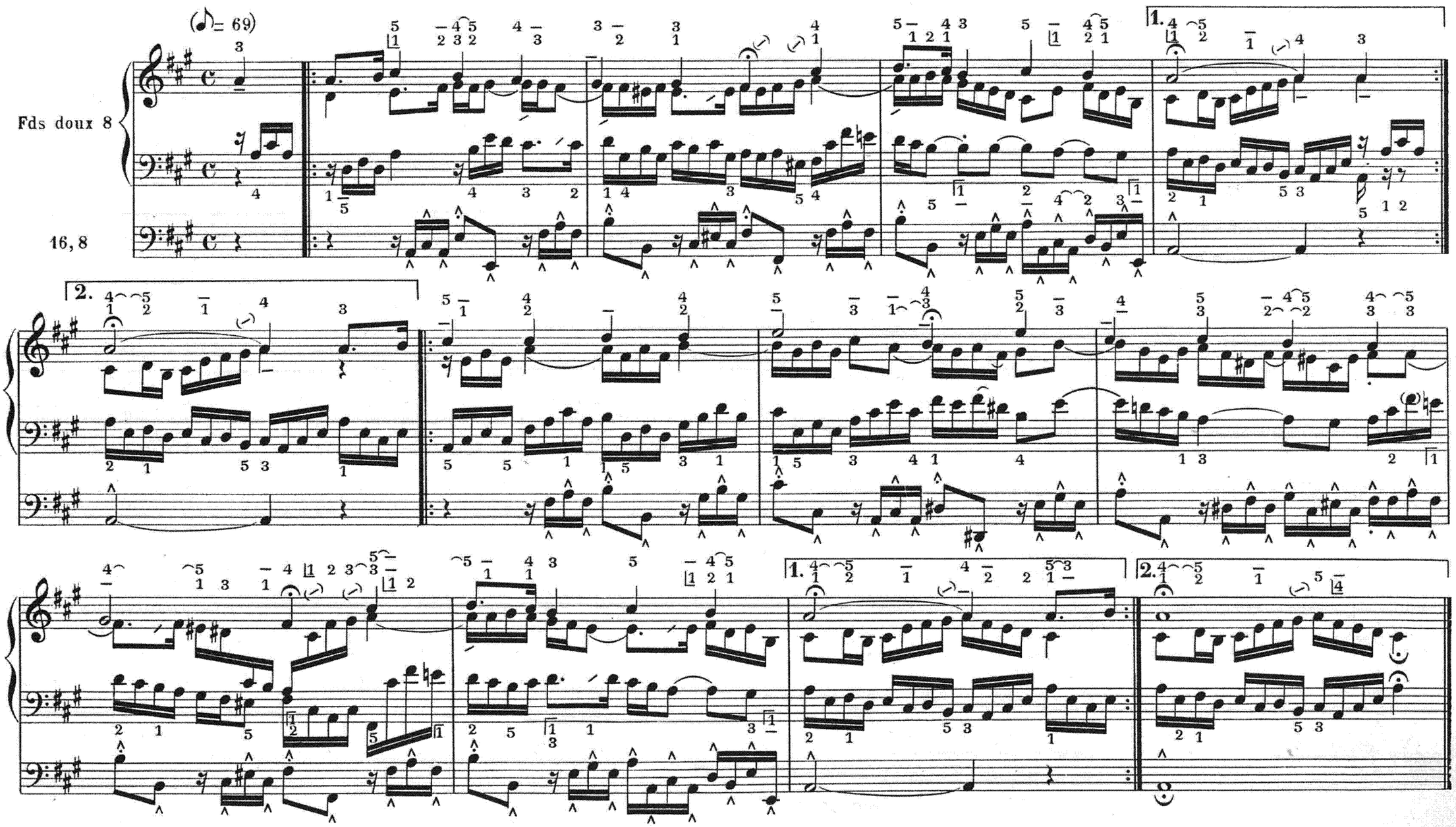

Paris, S. BORNEMANN, Editeur