Nº 32.

HEUT' TRIUMPHIERET GOTTES SOHN

Heut' triumphieret Gottes Sohn,
der von dem Tod erstanden schon,
Halleluja, Halleluja!
mit grosser Pracht und Herrlichkeit,
des dank'n wir ihm in Ewigkeit.
Halleluja, Halleluja!

AUJOURD'HUI TRIOMPHE LE FILS DE DIEU

Aujourd'hui triomphe le Fils
de Dieu qui est déjà ressuscité
d'entre les morts. Alleluia,
Alleluia! En grande pompe et
avec éclat, remercions-le à
jamais. Alleluia, Alleluia!

TO-DAY THE SON OF GOD TRIUMPHS

To-day the Son of God
triumphs and rises from
the dead. Alleluia, Alleluia!
In mighty pomp and glory,
shall we thank Him
for ever. Alleluia, Alleluia!

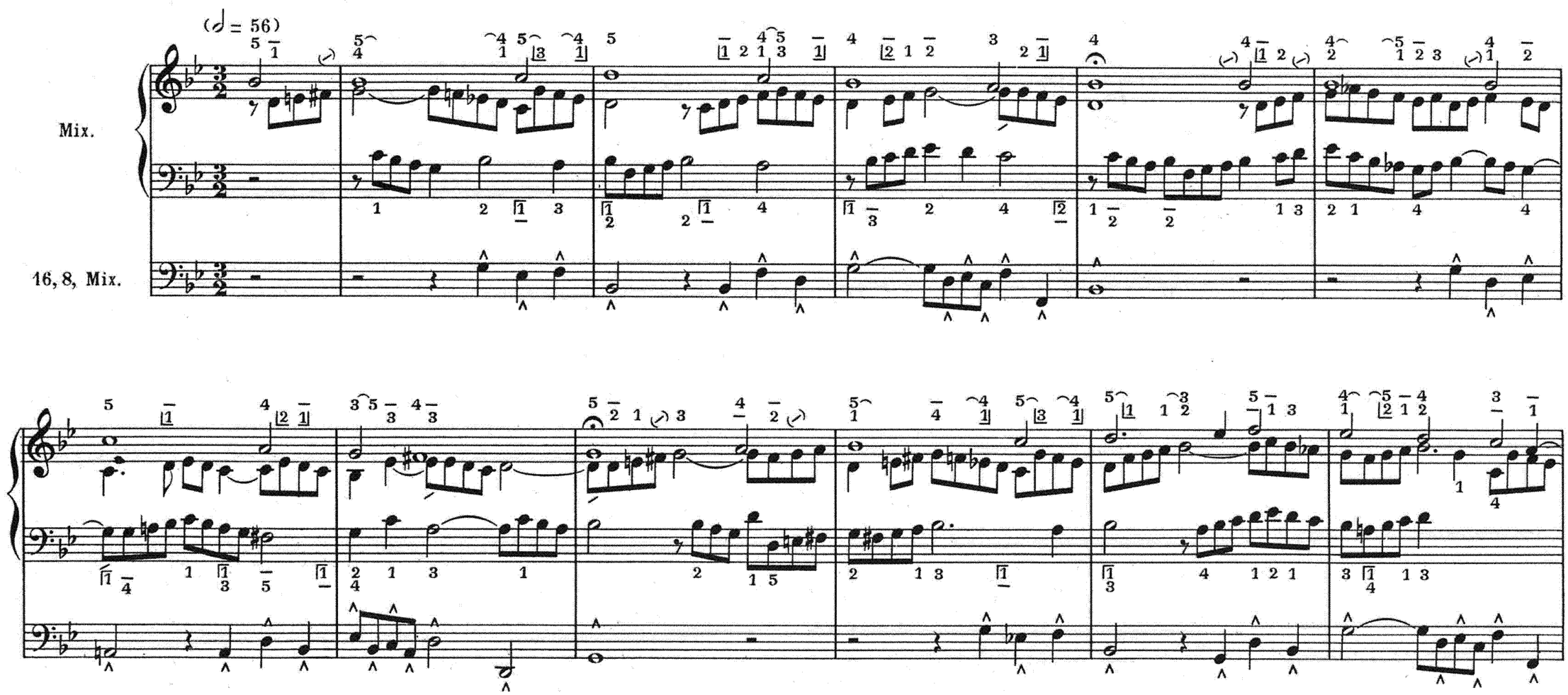

Paris, S. BORNEMANN, Editeur
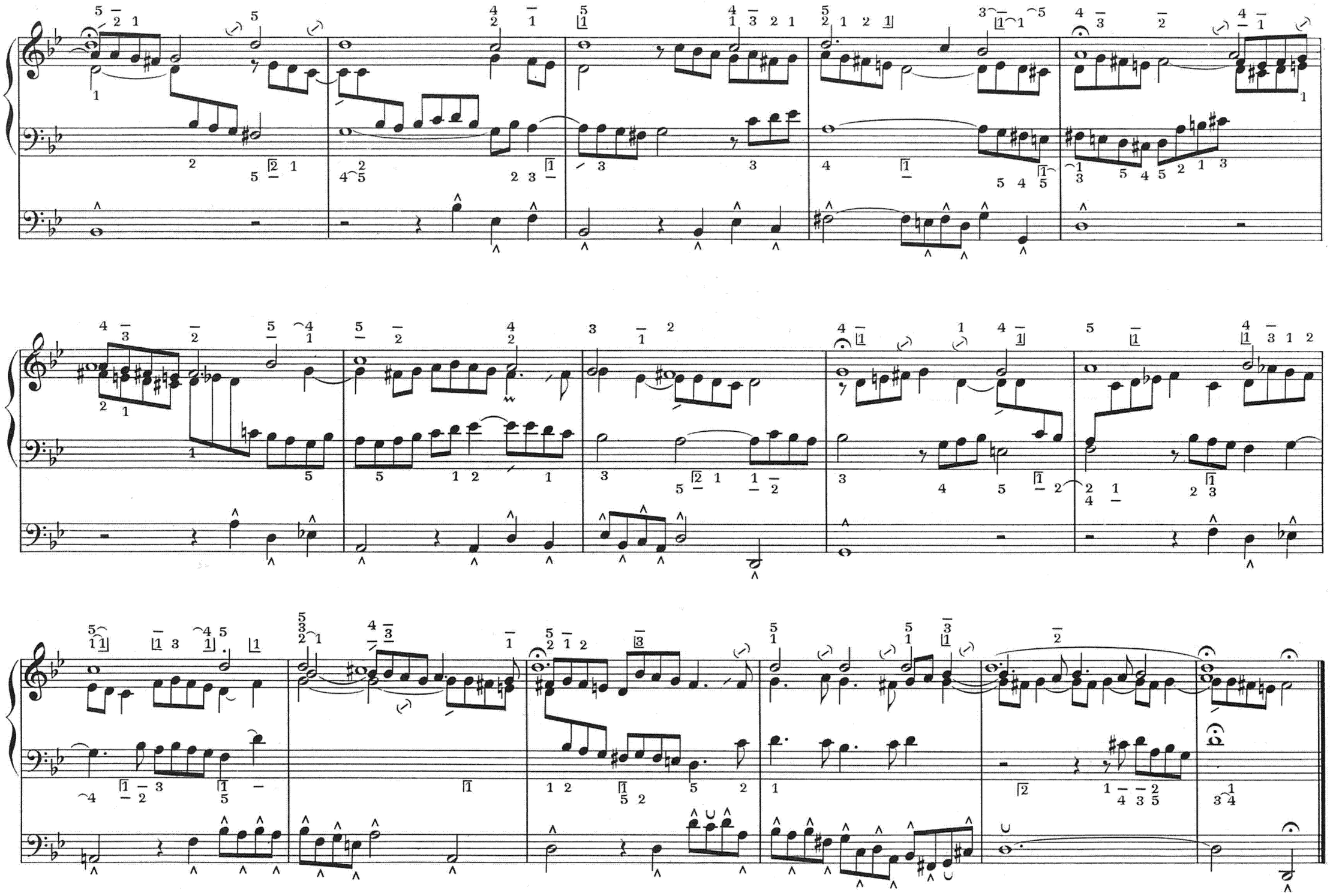
S. B. 5283