Nº 26.

GOTT DER VATER WOHN' UNS BEI

Gott der Vater wohn' uns bei
und lass uns nicht verderben,
mach' uns aller Sünden frei
und helf' uns selig sterben.
Vor dem Teufel uns bewahr',
halt' uns bei festem Glauben,
und auf dich lass uns bauen,
aus Herzensgrund vertrauen.
Amen, Amen, das sei wahr,
so singen wir Alleluja.

DIEU, NOTRE PÈRE, DEMEURE AVEC NOUS

Dieu, notre Père, demeure avec
nous et ne nous laisse pas périr,
délivre-nous de tous nos péchés
et aide-nous à mourir dans la
félicité. Préserve-nous du démon,
maintiens-nous fermes dans ta foi,
laisse-nous nous appuyer sur toi
et nous confier à toi du fond de
notre cœur. Amen, Amen. Qu'il en
soit ainsi et nous chanterons Alleluia.

GOD OUR FATHER ABIDE WITH US

God our Father, abide with us
and let us not perish. Deliver
us from all sin and help us to
die in bliss. Save us from the
devil, keep us firm in Thy faith,
let us lean on Thee and trust in
Thee with our whole heart.
Amen, Amen, so be it,
let us sing Alleluia.

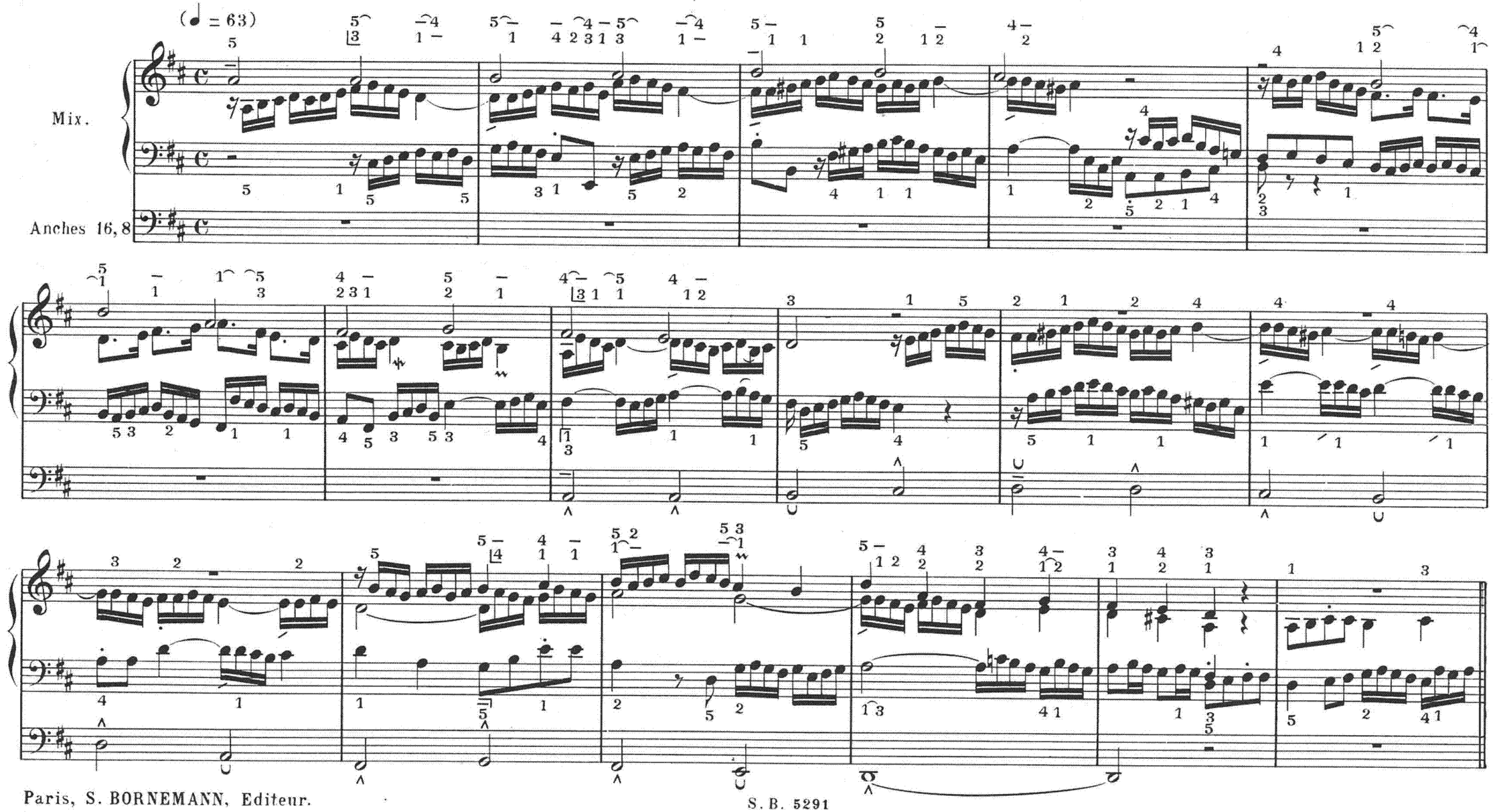

Paris, S. BORNEMANN, Editeur.

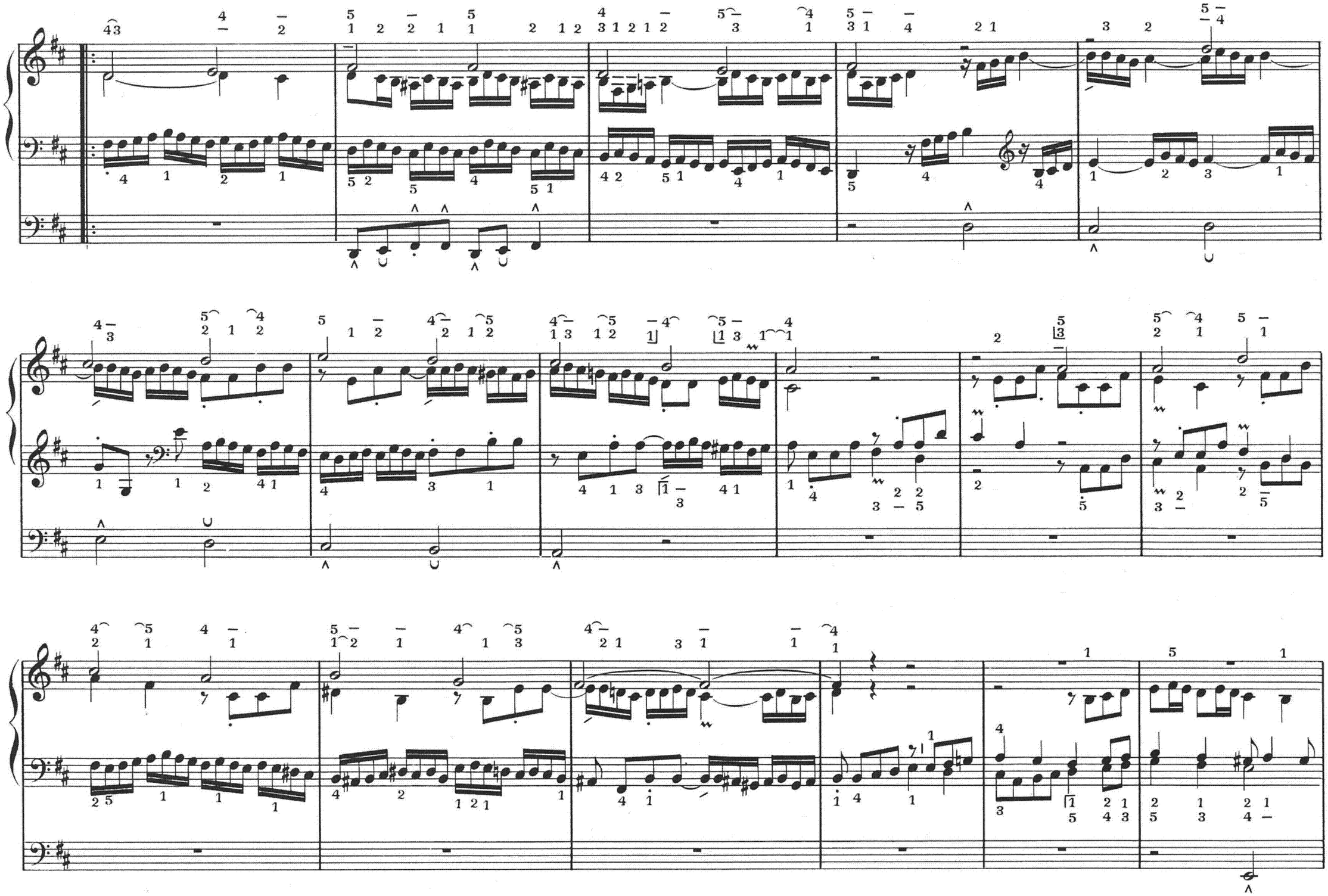

1.

2.