

★ Dans cette notation, tous les accidents: # x b bb et b sont supprimés.
 Les touches blanches conservent l'écriture ancienne. Les touches noires sont indiquées par une croix oblique.

Cette croix s'inscrit sur la portée, à la même place que chacune des cinq notes: *do, ré, fa, sol, la* et exprime, à la fois, cette note diésée et la note suivante bémolisée (enharmonique).

La nouvelle notation musicale Nicolas OBOUHOW

Notre notation musicale actuelle est rendue très compliquée, surtout par rapport à la musique moderne, par l'accumulation des accidents: dièses, doubles dièses, bémols, doubles bémols et bécarres.

La lecture de la musique, particulièrement, est devenue fort ardue.

La nouvelle notation a pour but de simplifier considérablement l'écriture musicale en supprimant tous les accidents, devant les notes et à l'armature.

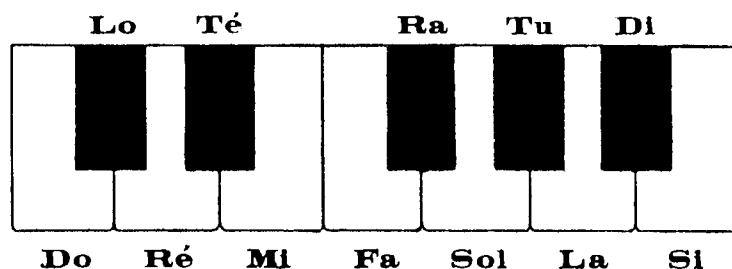

Elle est basée sur les douze sons de la gamme chromatique tempérée, d'Ut à Si. Les touches blanches du piano conservent leurs noms et leur notation, les cinq touches noires reçoivent un nom nouveau (lo té ra tu di) et une notation différente. Ces cinq sons s'écrivent avec une croix oblique (x).

La noire est représentée par une croix et une queue, les croches, doubles croches, etc. ajoutent un ou plusieurs crochets comme dans l'ancienne notation.

Pour la ronde et la blanche, la croix s'inscrit dans un cercle.

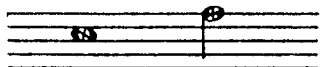

Cette croix se met, sur la portée, à la même place que la note précédente, représentant en même temps cette note diésée et la note suivante bémolisée (enharmonique):

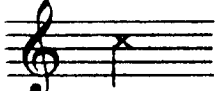
ainsi  représente do dièse et ré bémol, etc.

C'est là toute l'innovation du nouveau système.

Comme il n'y a plus d'altérations, les douze sons étant douze notes réelles, chaque son n'a donc qu'un seul nom et un seul signe, au lieu de plusieurs comme dans l'ancienne écriture. Par suite, la musique, même la plus compliquée harmoniquement, devient infiniment plus claire à la lecture ainsi que beaucoup plus simple pour l'écriture et la gravure, puisqu'elle emploie moins de signes.

Le sentiment de la tonalité n'est pas aboli par cette notation. Il est seulement exprimé d'une manière différente.

L'habitude de lire la musique dans cette nouvelle notation s'obtient avec une extrême rapidité.

1^{re} ESQUISSE

pour Piano

à Madame AUSSENAC-DE BROGLIE

A. HONEGGER

Large et rapsodique

PIANO *f*

Poco rit.

a Tempo

dim. *f* *f sostenuto*

dim.

Poco rit.

a Tempo

p

12^a b²

p *cresc.*

Paris, 9 octobre 43

2^{me} ESQUISSE

pour Piano

à Yvette GRIMAUD

A. HONEGGER

Allegretto malinconico
sempre legato

PIANO

p

