Nº 12.

ALLEIN GOTT IN DER HÖH' SEI EHR'

Allein Gott in der Höh' sei Ehr'
und Dank für seine Gnade,
darum, dass nun und nimmermehr
uns rühren kann kein Schade!
Ein Wohlgefall'n Gott an uns hat,
nun ist gross' Fried' ohn' Unterlass,
all' Fehd' hat nun ein Ende.

GLOIRE À DIEU SEUL AU PLUS HAUT DES CIEUX

Gloire à Dieu seul au plus haut des cieux. A Lui notre reconnaissance pour sa grâce, car aucun mal ne peut plus désormais nous frapper. Dieu nous a manifesté son contentement, une grande paix règne à jamais maintenant, toute discorde a pris fin.

(Gloria in excelsis Deo)

GLORY TO GOD ON HIGH

To God alone glory on high.
Unto Him we give thanks for
His grace because no evil can
ever befall us. God has shown us
His goodwill; abundance of peace
shall endure for ever and all
feuds cease.

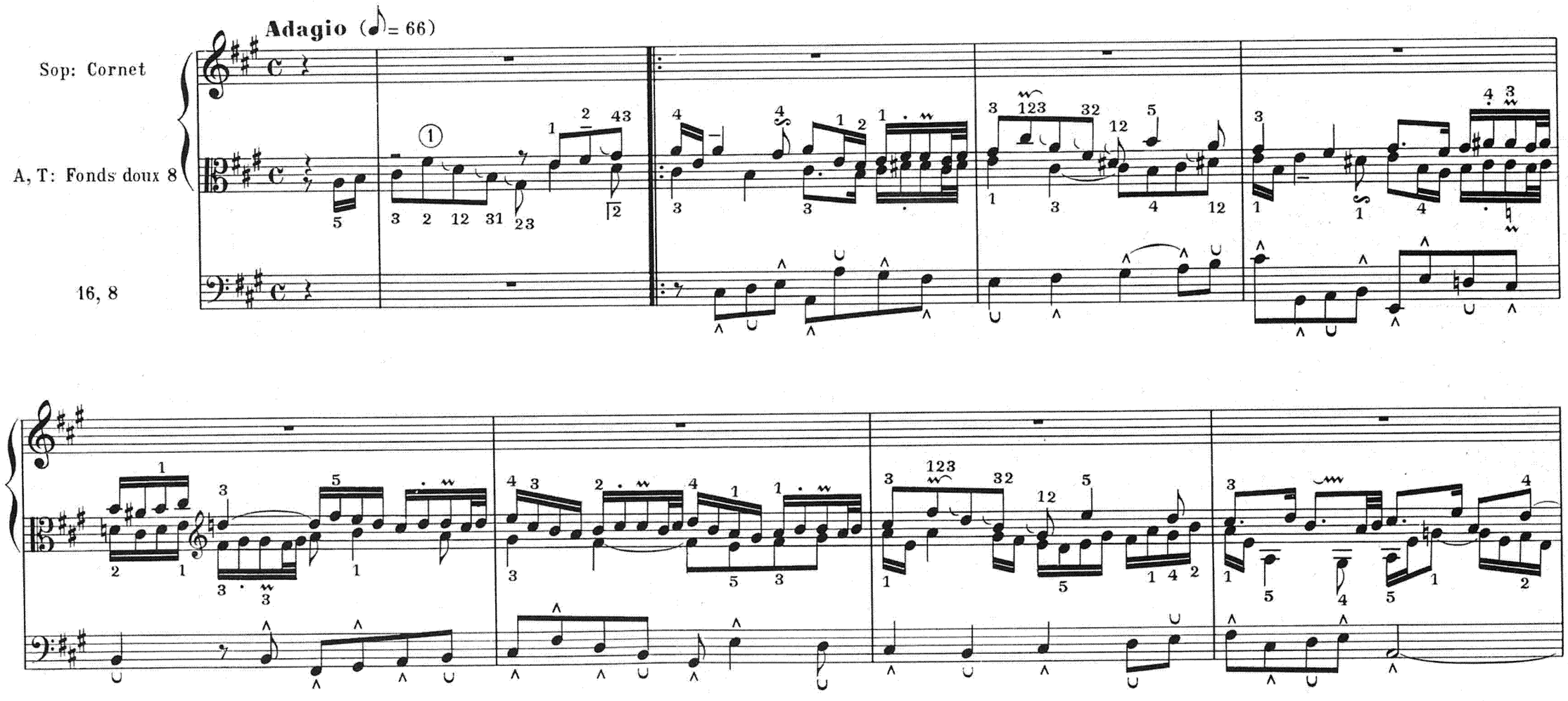

① *Exécution* *etc.*

Paris. S. BORNEMANN, Editeur.

② *Exécution* *etc.*

③ *Exécution* *etc.*

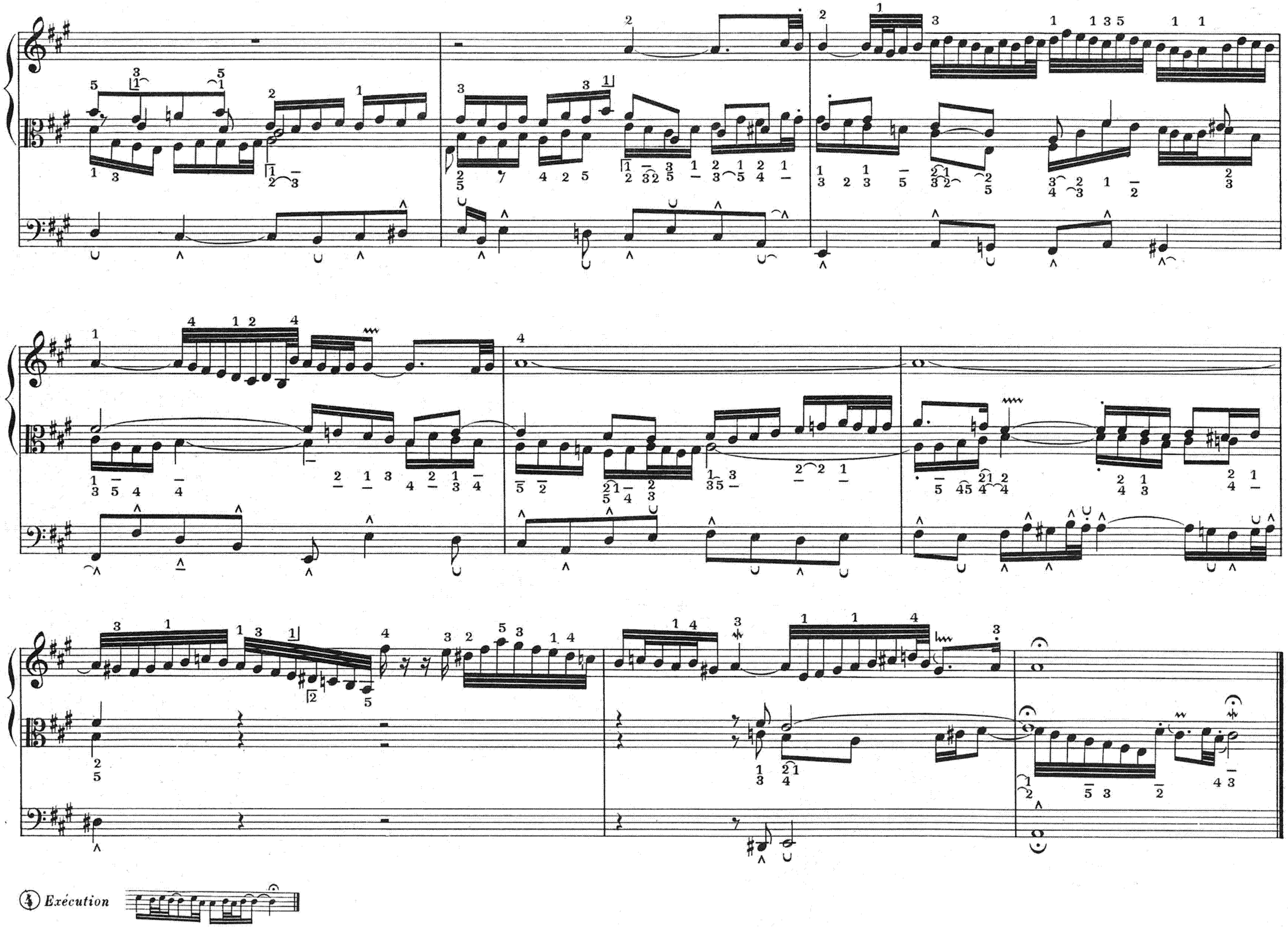
4 Exécution