No. 2.

WO SOLL ICH FLIEHEN HIN

Wo soll ich fliehen hin,
weil ich beschweret bin
mit viel und grossen Sünden?
Wo soll ich Rettung finden?
Wenn alle Welt herkäme,
mein' Angst sie nicht wegnähme.

OÙ DOIS-JE M'ENFUIR?

Où dois-je m'enfuir, moi qui
ploie sous le poids de mes péchés?
Où puis-je trouver le salut?
Quand même le monde entier
viendrait à mon secours, il ne
m'enlèverait pas mon tourment.

WHITHER SHALL I FLEE?

Whither shall I flee when I am
oppressed with many grievous sins?
Where shall I find deliverance?
If all the world came near
to help me, I could not be
released from my anguish.

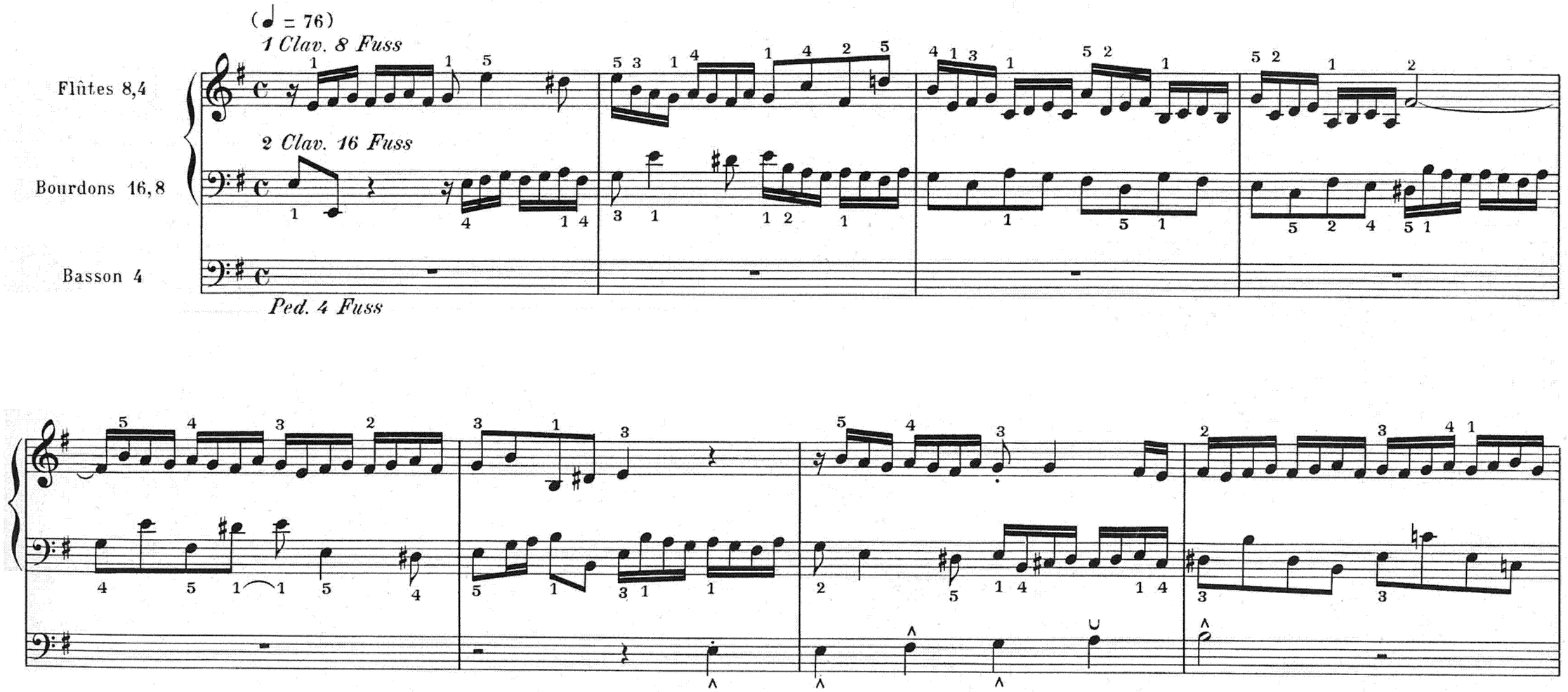

Paris. S. BORNEMANN, Editeur.
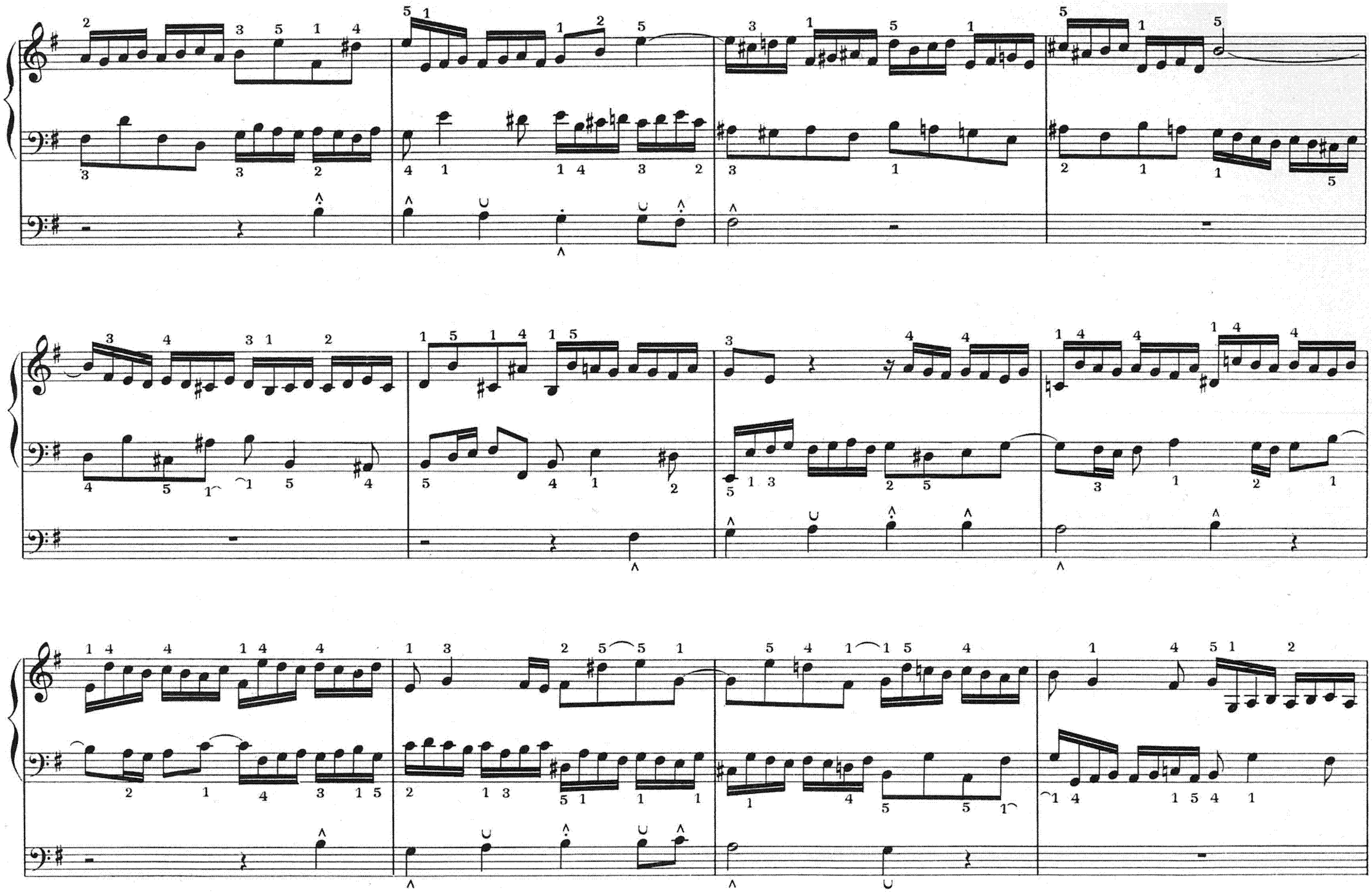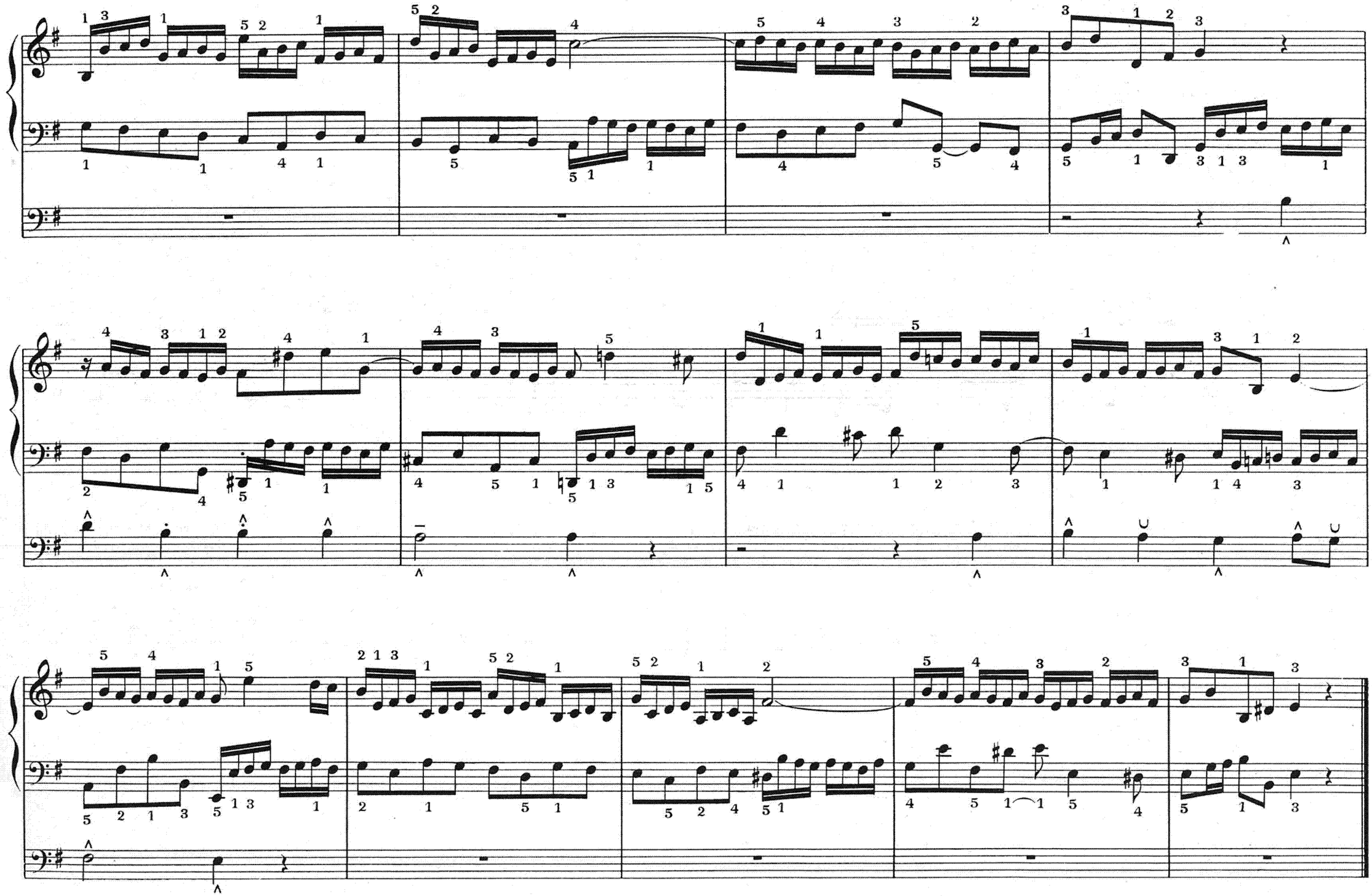
S.B. 5289