Nº 5.

ACH BLEIB BEI UNS, HERR JESU CHRIST

Ach bleib bei uns, Herr Jesu Christ,
weil es nun Abend worden ist;
dein göttlich Wort, das helle Licht,
lass ja bei uns auslöschen nicht.

AH! DEMEURE PRÈS DE NOUS SEIGNEUR JÉSUS-CHRIST

Ah! demeure près de nous, Seigneur
Jésus-Christ, car le soir est venu.
Ne laisse pas s'éteindre pour nous la
claire lumière de ta parole divine.

ABIDE WITH US, O LORD

Abide with us, o Lord, for it is
now eventide and never suffer
Thy holy word and clear light
to be extinguished.

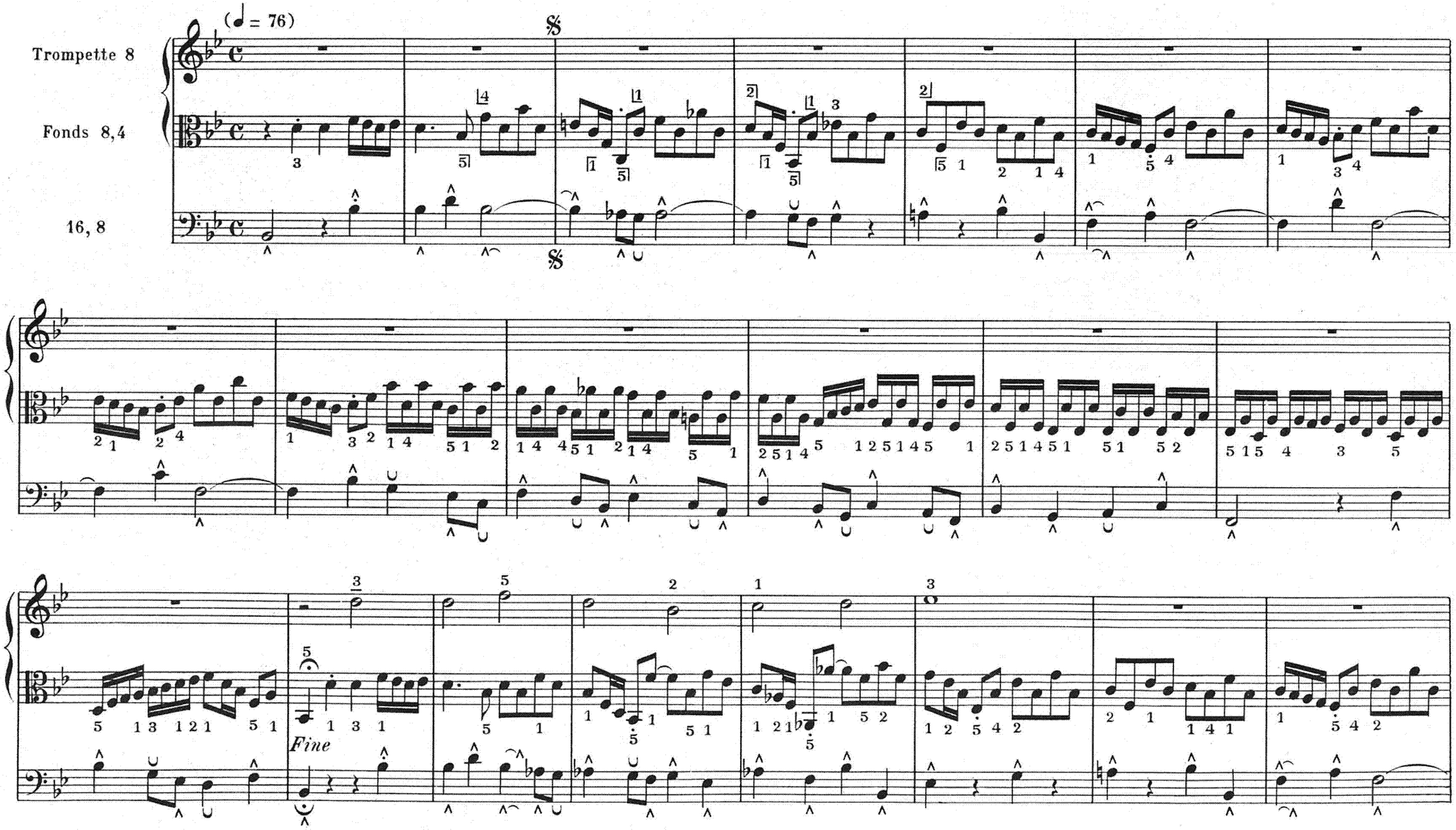

Paris. S. BORNEMANN, Editeur.

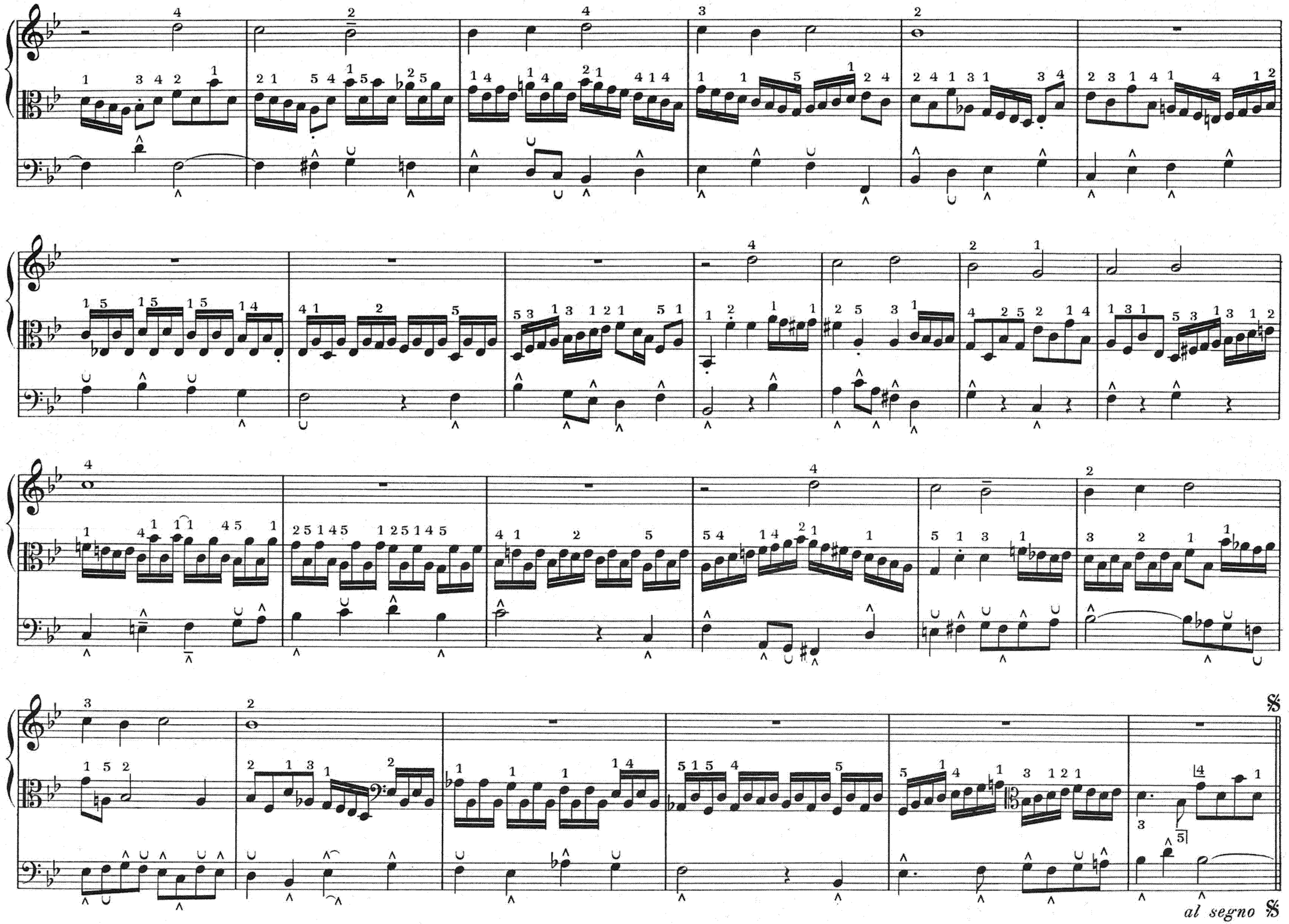
al segno