Nº 7.

ALLEIN GOTT IN DER HÖH' SEI EHR'

Allein Gott in der Höh' sei Ehr'
und Dank für seine Gnade,
darum, dass nun und nimmermehr
uns rühren kann kein Schade.
Ein Wohlgefall'n Gott an uns hat,
nun ist gross' Fried' ohn' Unterlass,
all' Fehd' hat nun ein Ende.

GLOIRE A DIEU SEUL AU PLUS HAUT DES CIEUX

Gloire à Dieu seul au plus Haut des Cieux. A Lui notre reconnaissance pour sa miséricorde. Aucun mal ne peut plus désormais nous frapper. Dieu nous a manifesté son contentement, une grande paix règne à jamais maintenant, toute discorde a pris fin.

GLORY TO GOD ON HIGH

Glory to God alone on High.
Unto Him we give thanks for His mercy. No evil shall ever befall us.
God has shown us His goodwill.
Abundance of peace shall endure for ever. All strife cease.

(Gloria in excelsis Deo)

(♩ = 50)

Canto fermo in Alto (à 3 voci)

Flûtes 8, 4
Nazard 2 ⅔

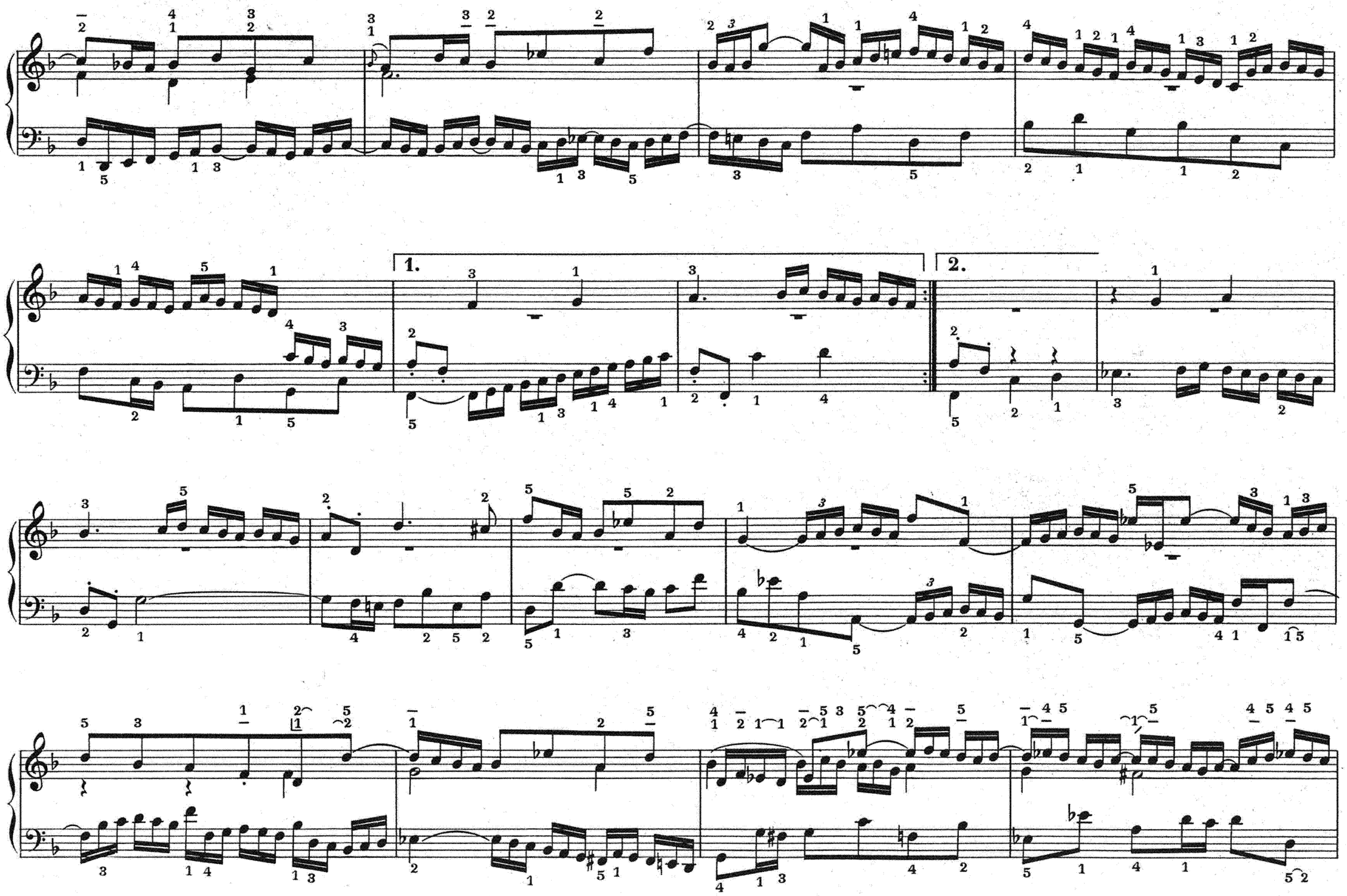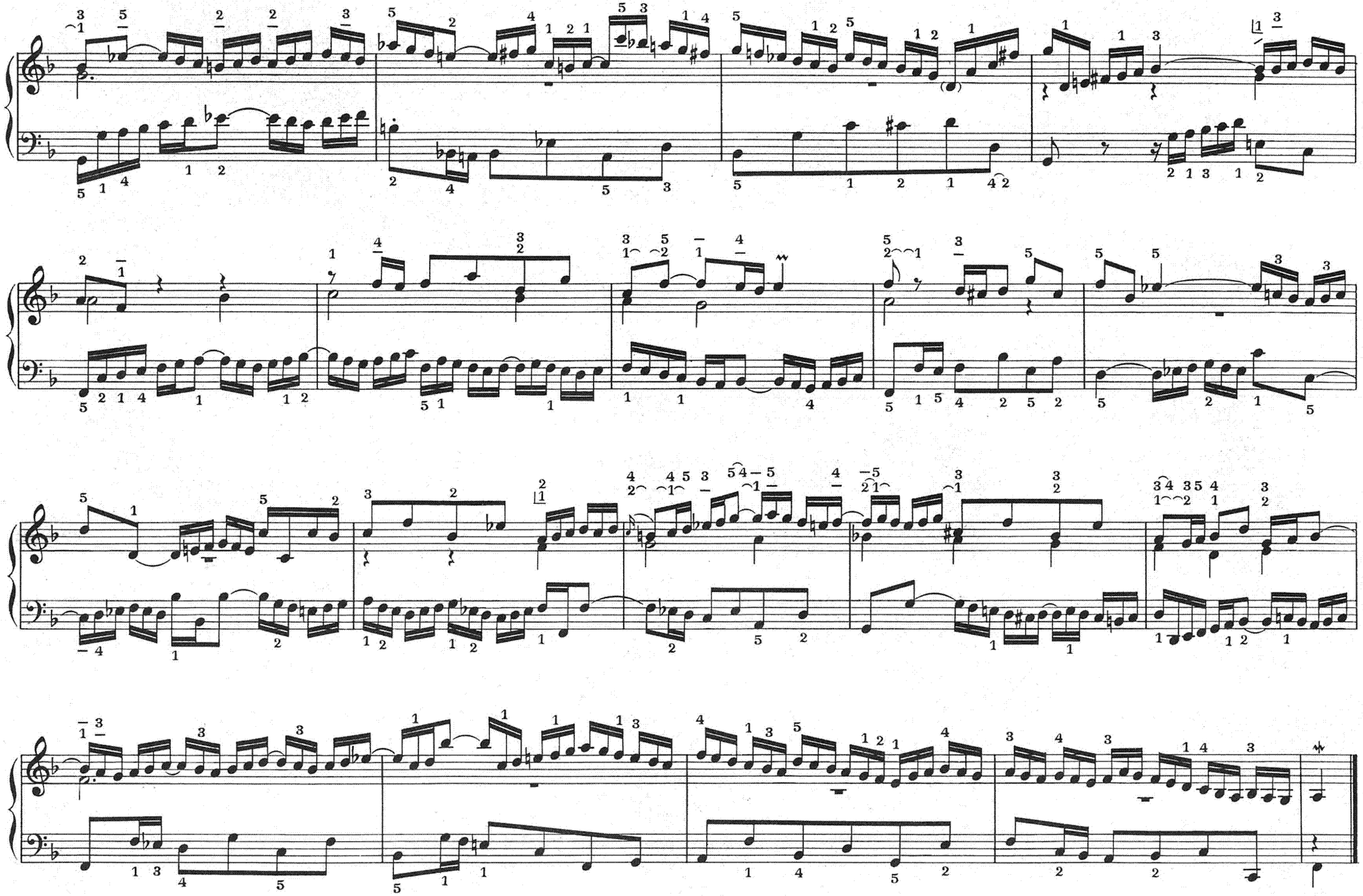
1.
2.